

# numbers 제 52호



## 주요 내용

2020. 06.19

1. 코로나19에 대한 목회자 인식 조사 결과
2. 넘버즈 칼럼 '통계로 보는 코로나 이후 한국 사회와 교회의 변화'(77p)

우리는  
더 나은 정보가  
더 나은 세상을 만든다고  
믿습니다

## 목회데이터연구소 주간리포트

홈페이지 | [www.mhdata.or.kr](http://www.mhdata.or.kr)  
E-mail | [mhdata@mhdata.or.kr](mailto:mhdata@mhdata.or.kr)  
전화 | 02.322.0726

# 현재, 온라인 활용하지 않는 교회 61%

지난 6월 15일 대한예수교장로회 통합 총회에서 대토론회를 개최했는데, 그 자리에서 교단 소속 담임목사들을 대상으로 코로나19에 대한 인식조사 결과를 발표했다. 그동안 개신교인 대상 조사 결과는 발표된 것이 있지만 목회자 조사는 이번이 처음이어서 의미가 크다고 할 것이다.

그 내용을 살펴보면, 교단 소속 교회 중 현재 주일예배 시 온라인으로 동시 중계를 하는 교회가 6%에 불과하고, 아예 온라인을 활용하지 않는 교회가 무려 61%가 되는 것으로 밝혀졌다. 그만큼 인력/기술적인 여건이 안 되는 교회가 많다는 반증이다.

목회자들은 코로나19 이후 예상되는 한국 교회 변화로는 출석 교인 수 감소와 소형 교회의 어려움을 각각 1, 2위로 꼽고 있다. 특히 현재 헌금 변화를 보면, 소형 교회가 중대형 교회보다 눈에 띄게 헌금 감소율이 높은 실정이어서 코로나로 인해 소형 교회가 직격탄을 맞은 것 같아 각별한 관심과 지원이 필요한 실정이다.

목회데이터연구소 주간리포트 [넘버즈] 52호는 예장통합교단의 허락을 받아 ‘코로나19에 대한 목회자 인식 조사’ 보고서를 게재한다.

아울러 본 조사 결과와 함께 최근 코로나 관련 조사 결과들에 대한 해석을 달아 칼럼으로 뒤에 붙였다.

## 일러두기

- 본 리포트에서 사용한 자료는 저작권법을 준수합니다.
- 본 리포트의 데이터는 소수점 첫째 자리에서 반올림하여 정수로 표기하였으므로, 보고서 상에서 표기된 값의 합이 100%가 되지 않을 수 있습니다.
- 복수 응답 문항의 빈도는 그 합이 100%를 초과할 수 있습니다.
- 본 리포트는 저작권법에 의해 각각의 통계마다 그 자료의 출처(생산자)를 의무적으로 명기하고 있습니다. 자료를 인용하실 경우, 원 자료 출처(생산자)를 반드시 밝혀주시기 바랍니다.

대한예수교장로회 통합 총회 귀중

# 대한예수교장로회 통합 총회 소속 목회자 대상 포스트 코로나19 설문조사 보고서

2020. 6. 8.

(주)지앤컴리서치



# 차 례

## 제 1 장. 조사 개요

1. 조사 목적 .....	2
2. 조사 설계 .....	2
3. 응답자 특성 .....	3

## 제 2 장. 조사 결과 분석

1. 코로나19 기간 중 교회 운영 및 지원 상황 .....	5
1) 코로나19 이전 주일 예배 운영 .....	5
2) 코로나19 급증기 동안 주일 예배 운영 .....	7
3) 코로나19 급증기 동안 교회학교 운영 .....	9
4) 코로나19 기간 중 교회에서 한 활동 .....	11
5) 코로나19 지원 여부 .....	13
5-1) 지원한 곳 .....	15
5-2) 지원받은 곳 .....	17
2. 코로나19로 인한 교회의 변화 .....	19
2-1. 재정변화 .....	19
1) 계좌이체 현금 방식 이용 여부 .....	19
2) 현금 변화여부 .....	21
2-1) 현금 감소 비율 .....	23
2-2) 현금 증가 비율 .....	25
3) 재정 우선 조정 순위(재정 감소 교회) .....	27
2-2. 예배 참석 교인 수 변화 .....	30
2-3. 온라인 예배 관련 변화 .....	32
1) 주일 예배 시 온라인 운영 여부 변화 .....	32
2) 앞으로의 주일 예배 온라인 운영 계획(코로나19 이전 실시간 온라인 중계 한 교회) .....	35
2-4. 코로나19로 인한 교회의 가장 어려운 점 .....	37
2-5. 코로나19로 인한 한국교회의 긍정적인 변화 .....	39

3. 포스트 코로나19 .....	42
1) 출석 교인 수 예상 .....	42
1-1) 출석 교인 수 감소 예상 비율(감소 예상 교회, N=559) .....	44
1-2) 출석 교인 수 증가 예상 비율(증가 예상 교회, N=60) .....	46
1-3) 출석 교인 수 감소세 회복 예상 기간 .....	48
2) 코로나19를 겪으며 느낀 한국교회가 관심 가져야 할 주제 .....	50
3) 코로나19 종식 이후 목회 중점 사항 .....	53
4) 코로나19 이후 예상되는 한국교회의 변화 .....	56
4. 총회 관련 의견 .....	59
1) 총회의 코로나19 대응지침 평가 .....	59
2) 코로나19 이후 총회에서 강화해야 하는 정책 .....	61
5. 기타 .....	63
1) 주일 예배에 대한 의견 .....	63
2) 공교회로서 온라인교회 인정 여부 .....	65
3) 향후 목회자를 대상으로 한 온라인/IT 교육 참여 의향 .....	67

## 첨부. 설문지

# 제 1 장. 조사 개요

---



## 1. 조사목적

- 최근 한국 교회는 코로나19로 인해 '언택트'라는 사회적 분위기 속에 큰 변화를 겪고 있고 한국교회 역시 온라인 예배 실시라는 초유의 상황을 경험하고 있는 중에 있다.
- 본 조사는 대한예수교장로회 통합 총회의 6월 15일 대토론회 준비의 일환으로 교단 총회 소속 당회장 목사들을 대상으로 코로나19 상황에서의 목회 실태 및 향후 전망에 대한 의견을 조사하여, 코로나19가 한국교회에 미치는 영향 및 앞으로 미칠 영향을 분석, 향후 한국교회가 대처해야 할 방향과 전략 설정에 필요한 기초 자료를 제공하는 데 목적이 있다.

## 2. 조사 설계

구 분	내 용
조사 대상	● 대한예수교장로회 통합 총회 소속 담임목사
조사 지역	● 전국
조사 방법	● 총회 리스트를 기반으로 한 모바일 조사(모바일로 URL발송)
표본 규모	● 총 1,135명 (유효 표본)
표본 추출	● 모집단의 교회 규모 및 지역 분포에 따른 비례할당 추출
표본 오차	● 95% 신뢰수준에서 $\pm 2.71\%p$ (유한모집단 표본오차 공식 적용)
자료 처리 및 분석	● 수집된 자료는 통계패키지 SPSS 18.0 for Windows로 분석함 ● 모집단의 교회 규모(출석 교인 수) 및 지역에 따른 가중치를 부여함
조사 기간	● 2020년 5월 28일 ~ 6월 1일(5일간)
조사 의뢰 기관	● 대한예수교장로회 통합 총회
조사 수행	● (주)지앤컴리서치

### 3. 응답자 특성

구 분		사례 수(명)	비율(%)
전 체		(1135)	100.0
성별	남자	(1041)	91.7
	여자	(94)	8.3
연령	49세 이하	(143)	12.6
	50대	(551)	48.6
	60세 이상	(441)	38.8
지역	서울	(135)	11.9
	인천/경기	(236)	20.8
	대전/충청	(130)	11.5
	광주/전라	(288)	25.4
	대구/경북	(183)	16.1
	부산/울산/경남	(118)	10.4
	강원/제주/해외	(45)	4.0
지역크기	대도시	(388)	34.2
	중소도시	(318)	28.0
	읍/면	(428)	37.7
교회 규모(장년출석)	29명이하	(481)	42.4
	30-99명	(351)	30.9
	100-499명	(226)	19.9
	500명 이상	(77)	6.8
자립 여부	자립 교회	(690)	60.8
	미자립 교회	(445)	39.2



## 제 2 장. 조사 결과 분석

---



## 1. 코로나19 기간 중 교회 운영 및 지원 상황

### 1) 코로나19 이전 주일 예배 운영

#### 질문

목사님 교회는 코로나19 이전에 주일 예배를 어떻게 운영하셨습니다?



통합 총회 소속 담임목사 1,135명에게 조사한 결과, 코로나19 이전에 주일예배 시 '온라인을 활용하지 않았'다는 비율이 72.7%로 가장 높음. '온라인 중계는 안하고, 예배 후 설교 영상만 제공했다'는 응답률은 21.0%, '현장 예배와 동시에 실시간으로 온라인 중계를 했다'는 응답률은 6.3%로, 코로나19 이전에 예배 시 온라인 활용도는 소속 교회 전체적으로 보면 그리 높지 않았던 것으로 나타남.

교회 크기별로 99명 이하 소형교회의 경우 80% 이상이 온라인을 활용하지 않은 것으로 조사됐으며, 현장 예배와 실시간으로 온라인 예배를 드린 경우 500명 이상 대형교회에서도 18.2%에 지나지 않음.

'온라인 활용하지 않음' 비율은 남성보다 여성 목회자에서 더 높고, '현장 예배와 동시에 온라인 중계' 응답률은 60세 이상, '예배 후 설교 영상 온라인 제공'은 50대 및 49세 이하 목회자에서 상대적으로 높음.

'현장 예배와 동시에 온라인 중계' 및 '예배 후 설교 영상 온라인 제공' 응답률, 즉 온라인을 활용했다는 응답률은 출석 교인 500명 이상의 교회와 자립 교회에서 높고, '온라인 활용하지 않음'은 출석 교인 29명 이하의 교회와 미자립 교회에서 상대적으로 더 높음.

[그림] 코로나19 이전 주일 예배 운영

(Base=전체, N=1,135, %)

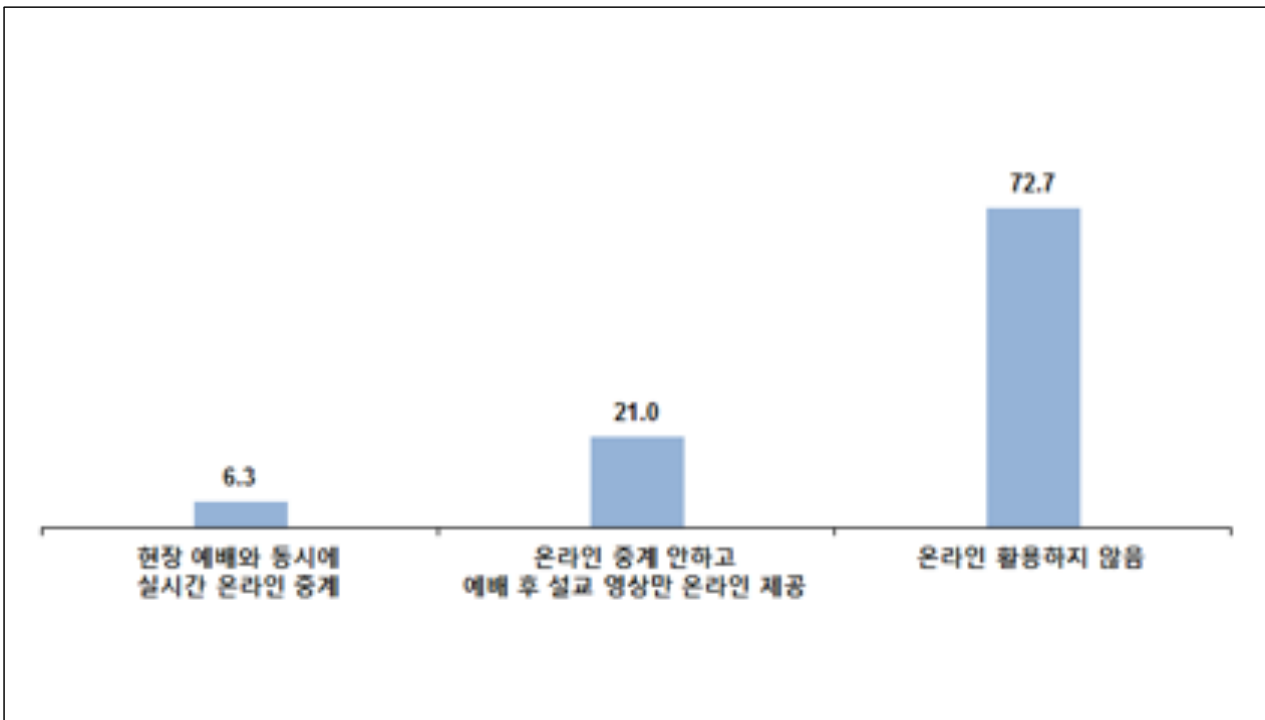

[표] 코로나19 이전 주일 예배 운영

(Base=전체, N=1,135, %)

구 분		사례 수	현장 예배와 동시에 실시간으로 온라인 중계했다	온라인 중계는 안하고 예배 후 설교 영상만 온라인 제공했다	아예 온라인을 활용하지 않았다	계
전 체		(1135)	6.3	21.0	72.7	100.0
성별	남자	(1041)	6.7	22.4	70.9	100.0
	여자	(94)	1.1	6.3	92.6	100.0
연령	49세 이하	(143)	5.9	24.8	69.3	100.0
	50대	(551)	5.0	23.3	71.8	100.0
	60세 이상	(441)	8.0	17.0	75.0	100.0
지역	서울	(135)	7.0	42.1	50.9	100.0
	인천/경기	(236)	7.6	23.9	68.5	100.0
	대전/충청	(130)	3.8	16.9	79.3	100.0
	광주/전라	(288)	4.8	13.3	81.8	100.0
	대구/경북	(183)	7.3	15.3	77.4	100.0
	부산/울산/경남	(118)	5.8	23.1	71.2	100.0
	강원/제주/해외	(45)	10.4	22.0	67.6	100.0
지역크기	대도시	(388)	7.6	33.1	59.3	100.0
	중소도시	(318)	6.8	20.5	72.7	100.0
	읍/면	(428)	4.7	10.5	84.8	100.0
교회 규모(장년출석)	29명이하	(481)	3.5	6.8	89.7	100.0
	30-99명	(351)	4.8	15.1	80.1	100.0
	100-499명	(226)	10.3	42.7	47.0	100.0
	500명 이상	(77)	18.2	73.3	8.6	100.0
교회 헌금 변화	감소	(781)	6.7	24.7	68.6	100.0
	변화없음	(342)	4.9	13.3	81.8	100.0
	증가	(12)	20.6	.0	79.4	100.0
온라인 헌금 운영	코로나이전부터	(255)	10.5	35.8	53.8	100.0
	코로나부터	(250)	7.8	37.6	54.6	100.0
	운영안함	(631)	4.0	8.5	87.5	100.0
3~4월초 주일예배 방식	현장예배	(460)	.0	9.6	90.4	100.0
	현장+온라인 병행	(242)	22.0	33.8	44.3	100.0
	온라인예배	(220)	6.2	44.1	49.7	100.0
	가정예배	(153)	1.1	8.7	90.2	100.0
코로나19 종식 후 출석교인 예상	감소예상	(559)	7.7	29.0	63.3	100.0
	변화없을 것	(463)	4.6	12.0	83.4	100.0
	증가예상	(60)	9.6	21.0	69.4	100.0
주일 예배 인식	교회에서 드러야	(831)	6.1	21.9	72.0	100.0
	온라인 대체 가능	(285)	7.1	19.8	73.1	100.0
자립 여부	자립교회	(690)	7.6	29.8	62.6	100.0
	미자립교회	(445)	4.2	7.5	88.3	100.0

## 2) 코로나19 급증기 동안 주일 예배 운영

### 질문

코로나19 감염자가 급증했던 때(3월~4월초), 목사님 교회에서는 주일 예배를 어떻게 하셨나요?



코로나19 감염자가 급증했던 3월~4월 초에 주일 예배는 '교회에서 현장 예배 드림'이 전체의 40.6%로 가장 많았으며, '현장 예배와 온라인 예배 동시에 드리고 교인이 선택' 21.3%, '온라인 예배로 대체' 19.3%, '가정예배 순서지 배포 후 각자 가정예배'가 13.5% 등으로 나타남.

교회 규모별로 99명 이하 소형 교회의 경우 현장 예배 비율이 가장 높고, 500명 이상 대형 교회는 온라인 예배로 대체하는 비율이 가장 높음.

자립 교회는 미자립 교회보다 온라인을 활용한 비율이 상대적으로 더 높게 나타남.

[그림] 코로나19 급증기 동안 주일 예배 운영

(Base=전체, N=1,135, %)

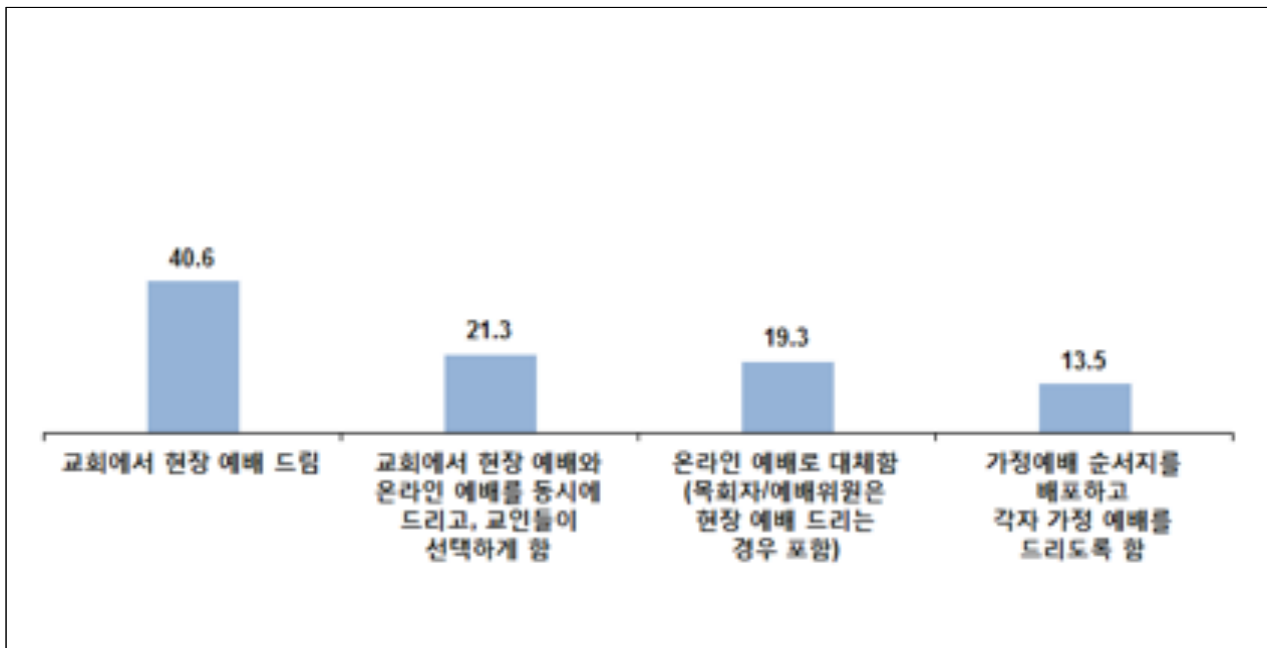

[표] 코로나19 급증기 동안 주일 예배 운영

(Base=전체, N=1,135, %)

구분	사례 수	교회에서 현장 예배 드림	교회에서 현장 예배와 온라인 예배를 동시에 드리고, 교인들이 선택하게 함	온라인 예배로 대체함 (목회자/예배위원은 현장 예배 드리는 경우 포함)	가정예배 순서지를 배포하고 각자 가정 예배를 드리도록 함	기타	계	
전체	(1135)	40.6	21.3	19.3	13.5	5.2	100.0	
성별	남자	(1041)	40.5	21.8	20.2	12.8	4.6	100.0
	여자	(94)	41.0	15.6	9.4	21.7	12.3	100.0
연령	49세 이하	(143)	24.9	22.1	33.1	17.2	2.7	100.0
	50대	(551)	39.4	20.1	21.5	13.9	5.1	100.0
	60세 이상	(441)	47.1	22.6	12.2	11.8	6.2	100.0
지역	서울	(135)	29.4	26.5	33.4	9.2	1.5	100.0
	인천/경기	(236)	35.8	26.6	23.8	10.1	3.7	100.0
	대전/충청	(130)	54.3	22.7	8.5	9.0	5.5	100.0
	광주/전라	(288)	41.1	17.9	14.6	20.0	6.5	100.0
	대구/경북	(183)	42.9	14.8	20.4	16.1	5.8	100.0
	부산/울산/경남	(118)	40.1	23.9	16.3	12.0	7.7	100.0
	강원/제주/해외	(45)	47.8	16.1	19.6	8.9	7.5	100.0
지역크기	대도시	(388)	30.8	27.3	26.6	12.5	2.7	100.0
	중소도시	(318)	36.2	24.6	23.3	11.5	4.4	100.0
	읍/면	(428)	52.6	13.5	9.8	15.9	8.2	100.0
교회 규모(장년출석)	29명이하	(481)	53.6	9.7	13.5	17.1	6.1	100.0
	30-99명	(351)	44.2	23.5	12.3	13.6	6.5	100.0
	100-499명	(226)	19.2	37.1	31.7	9.1	2.9	100.0
	500명 이상	(77)	5.2	38.2	51.6	3.7	1.2	100.0
교회 헌금 변화	감소	(781)	38.2	22.7	21.1	13.2	4.7	100.0
	변화없음	(342)	45.9	18.6	15.3	13.8	6.4	100.0
	증가	(12)	39.2	9.1	22.2	25.0	4.6	100.0
온라인 헌금 운영	코로나이전부터	(255)	29.9	29.2	29.7	8.2	3.0	100.0
	코로나부터	(250)	11.3	34.8	36.0	14.6	3.3	100.0
	운영안함	(631)	56.5	12.8	8.6	15.2	6.9	100.0
3~4월초 주일예배 방식	현장예배	(460)	100.0	.0	.0	.0	.0	100.0
	현장+온라인 병행	(242)	.0	100.0	.0	.0	.0	100.0
	온라인예배	(220)	.0	.0	100.0	.0	.0	100.0
	가정예배	(153)	.0	.0	.0	100.0	.0	100.0
코로나19 종식 후 출석교인 예상	감소예상	(559)	35.2	26.0	23.3	10.6	4.9	100.0
	변화없을 것	(463)	45.7	15.3	15.8	17.3	6.0	100.0
	증가예상	(60)	56.8	23.1	14.6	3.4	2.1	100.0
주일 예배 인식	교회에서 드려야	(831)	47.1	22.3	16.3	10.0	4.3	100.0
	온라인 대체 가능	(285)	21.4	19.5	27.7	23.1	8.3	100.0
자립 여부	자립교회	(690)	34.3	27.7	23.1	10.5	4.5	100.0
	미자립교회	(445)	50.3	11.5	13.5	18.2	6.5	100.0

### 3) 코로나19 급증기 동안 교회학교 운영

#### 질문

그럼, 당시의 교회학교 운영은 어떻게 하셨나요?



교회학교가 있는 교회(786명)를 대상으로 코로나19 급증 당시 교회학교 운영에 대해 조사한 결과, '온라인 예배로 대체함'이 30.4%로 가장 많이 응답됨. 그 다음으로 '교회에서 현장 예배드리되 공과공부 하지 않음' 24.6%, '가정예배 순서지 배포 후 각자 가정예배' 16.8%, '교회에서 현장 예배드리고 공과공부도 함' 10.6%, '현장예배와 온라인 예배 동시에 드리고 학생이 선택' 7.6% 등의 순으로 응답됨. (\*참고 : 응답자 중 '교회학교가 없다고 응답한 비율은 30.8%임)

읍/면 지역 교회 및 출석 교인 29명 이하의 교회에서는 '현장 예배(공과공부도 함+공과공부 하지 않음)'와 '가정예배' 비율이 높고, 대도시 교회와 출석 교인 500명 이상 교회에서는 '온라인 대체' 비율이 높음.

자립 교회에서는 '온라인 예배로 대체' 비율이, 미자립 교회에서는 '현장 예배드리고 공과공부 하지 않음' 비율이 상대적으로 더 높음.

[그림] 코로나19 급증기 동안 교회학교 운영

(Base=교회학교 있는 교회, N=786, %)

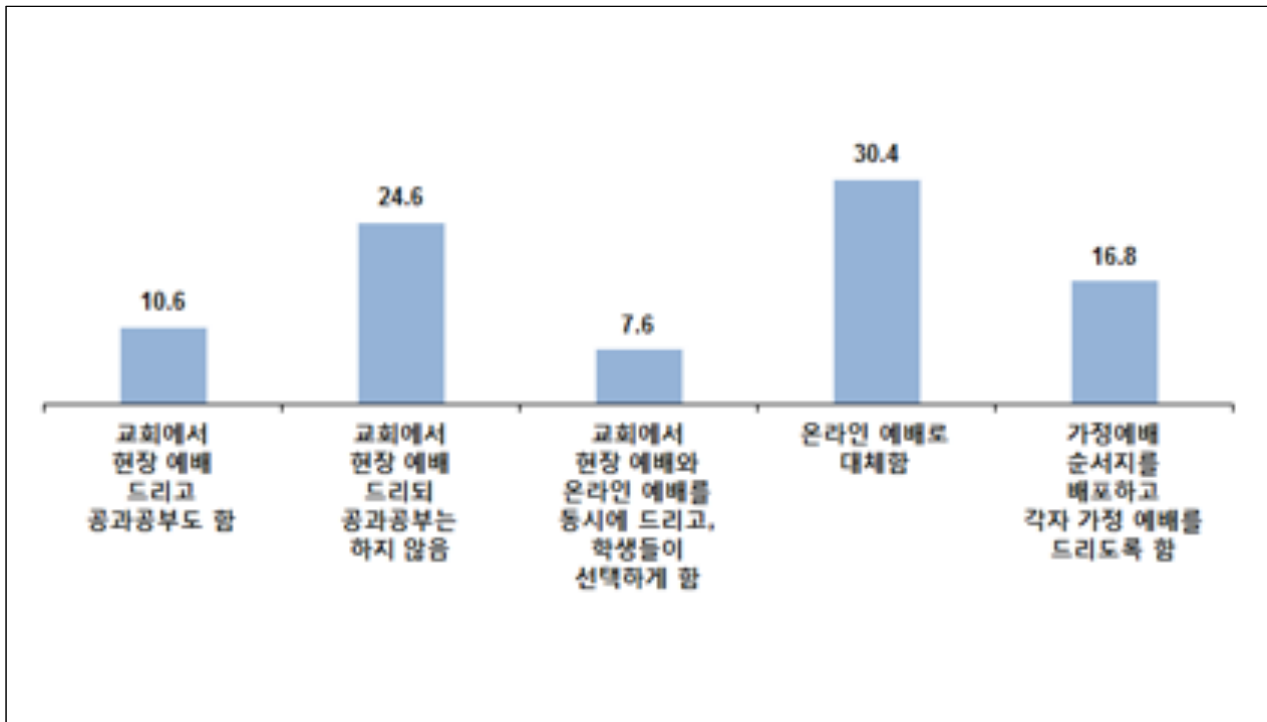

[표] 코로나19 급증기 동안 교회학교 운영

(Base=교회학교 있는 교회, N=786, %)

구분	사례 수	교회에서 현장 예배 드리고 공과공부 도함	교회에서 현장 예배 드리되 공과공부 는 하지 않음	교회에서 현장 예배와 온라인 예배를 동시에 드리고, 학생들이 선택하게 함	온라인 예배로 대체함	가정예배 순서지를 배포하고 각자 가정 예배를 드리도록 함	기타	계	
전체	(786)	10.6	24.6	7.6	30.4	16.8	10.2	100.0	
성별	남자	(745)	10.4	23.6	8.0	31.3	16.4	10.4	100.0
	여자	(41)	14.0	42.1	.0	13.9	23.5	6.5	100.0
연령	49세 이하	(103)	3.3	25.1	6.7	38.1	18.1	8.7	100.0
	50대	(391)	8.3	23.0	6.1	31.9	19.7	10.9	100.0
	60세 이상	(291)	16.2	26.4	9.8	25.5	12.4	9.6	100.0
지역	서울	(109)	9.2	16.5	11.6	46.7	9.5	6.5	100.0
	인천/경기	(167)	8.4	23.5	8.8	38.1	12.6	8.6	100.0
	대전/충청	(87)	17.7	27.0	4.8	19.9	18.0	12.5	100.0
	광주/전라	(201)	12.3	27.2	9.3	19.6	22.3	9.2	100.0
	대구/경북	(116)	11.5	24.0	3.1	30.3	19.2	11.9	100.0
	부산/울산/경남	(78)	4.0	29.8	7.2	27.8	16.9	14.3	100.0
	강원/제주/해외	(27)	8.1	23.5	.0	37.5	16.3	14.6	100.0
지역크기	대도시	(293)	8.2	18.3	10.3	42.1	14.2	7.0	100.0
	중소도시	(223)	11.7	23.1	9.5	30.9	17.2	7.6	100.0
	읍/면	(269)	12.2	32.6	3.1	17.1	19.3	15.8	100.0
교회 규모(장년출석 )	29명이하	(231)	13.3	40.2	3.3	15.7	17.6	10.0	100.0
	30-99명	(258)	11.8	26.0	7.9	18.7	20.8	14.9	100.0
	100-499명	(220)	8.2	13.1	10.1	46.7	14.0	7.9	100.0
	500명 이상	(77)	5.2	5.7	12.2	66.6	8.8	1.4	100.0
교회 헌금 변화	감소	(564)	9.4	24.0	6.6	32.7	16.9	10.6	100.0
	변화없음	(216)	13.4	26.9	10.0	23.7	17.0	9.0	100.0
	증가	(6)	21.6	.0	16.8	49.3	.0	12.3	100.0
온라인 헌금 운영	코로나이전부터	(195)	7.0	15.9	11.6	47.2	10.4	7.9	100.0
	코로나부터	(213)	4.1	13.0	9.3	48.0	18.5	7.0	100.0
	운영안함	(378)	16.0	35.5	4.5	11.7	19.1	13.1	100.0
3~4월초 주일예배 방식	현장예배	(280)	25.7	52.7	1.9	3.9	5.0	10.8	100.0
	현장+온라인 병행	(203)	5.5	19.0	25.9	32.4	9.1	8.2	100.0
	온라인예배	(179)	.0	.0	.4	84.9	9.6	5.1	100.0
	가정예배	(89)	.0	1.1	.0	6.4	83.1	9.3	100.0
코로나19 종식 후 출석교인 예상	감소예상	(421)	9.8	22.1	8.7	35.0	14.1	10.2	100.0
	변화없을 것	(290)	11.2	25.1	6.7	24.3	20.6	12.2	100.0
	증가예상	(39)	17.1	35.1	4.1	32.0	11.7	.0	100.0
주일 예배 인식	교회에서 드려야	(585)	13.1	27.0	8.9	27.3	13.3	10.5	100.0
	온라인 대체 가능	(188)	3.5	16.8	3.8	40.8	25.7	9.3	100.0
자립 여부	자립교회	(570)	10.5	19.1	8.7	34.8	15.4	11.5	100.0
	미자립교회	(216)	10.8	39.0	4.6	18.6	20.5	6.6	100.0

#### 4) 코로나19 기간 중 교회에서 한 활동

##### 질문

코로나19 기간 중 교회 못 오는 교인들을 위해 교회에서는 어떤 활동들을 하셨습니까? 해당되는 것 모두 표  
시해 주십시오.



코로나19 기간 중 교회에 오지 못하는 교인들을 위해 교회에서 한 활동으로는 '담임목사/담당 교역자의 문자/전화 심방 강화'가 68.2%로 가장 높았으며, '목회서신, 교회 소식 전달' 34.6%, '구역장 등 평신도 리더의 문자/전화 심방 강화' 21.3%, '신앙생활에 도움되는 다양한 콘텐츠 제공' 19.0%로 응답됨.

출석 교인 500명 이상 교회에서는 전체적으로 모든 항목의 응답률이 평균보다 높게 나와, 코로나19 기간 중 교인들을 위한 활동은 대형 교회에서 보다 활발하게 진행했음을 알 수 있음.

[그림] 코로나19 기간 중 교회에서 한 활동(상위 4위)

(Base=전체, N=1,135, %, 중복응답)

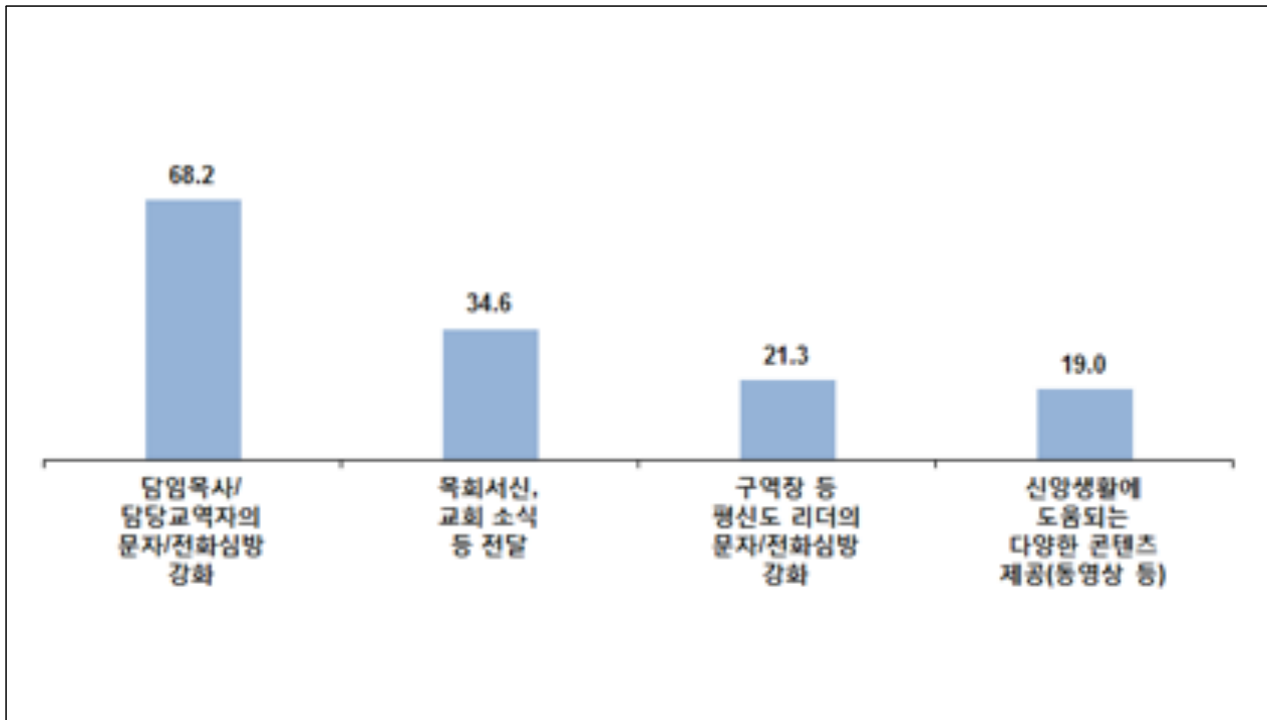



[표] 코로나19 기간 중 교회에서 한 활동

(Base=전체, N=1,135, %, 중복응답)

구분	사례 수(명)	담임목사/담당 교역자의 문자/전화심방 강화	목회서신, 교회 소식 등 전달	구역장 등 평신도 리더의 문자/전화심방 강화	신앙생활에 도움되는 다양한 콘텐츠 제공(동영상 등)	기타	
전체	(1135)	68.2	34.6	21.3	19.0	8.7	
성별	남자	(1041)	68.2	35.0	22.5	19.7	8.1
	여자	(94)	68.4	29.4	8.1	11.6	15.7
연령	49세 이하	(143)	77.5	36.6	18.4	24.7	5.5
	50대	(551)	70.7	35.4	22.0	20.3	7.6
	60세 이상	(441)	62.1	32.9	21.3	15.6	11.1
지역	서울	(135)	71.1	44.4	32.4	25.5	6.6
	인천/경기	(236)	63.6	34.2	21.5	22.0	8.8
	대전/충청	(130)	71.4	28.1	21.9	13.0	8.4
	광주/전라	(288)	65.9	28.4	18.7	13.9	8.4
	대구/경북	(183)	66.4	39.7	19.6	18.5	11.3
	부산/울산/경남	(118)	76.4	38.7	19.2	20.2	6.9
	강원/제주/해외	(45)	75.3	33.7	14.8	33.3	10.9
지역크기	대도시	(388)	70.3	39.1	26.4	24.8	7.1
	중소도시	(318)	65.2	38.1	19.5	21.5	7.8
	읍/면	(428)	68.5	27.9	18.1	12.0	10.7
교회 규모(장년출석)	29명이하	(481)	65.0	25.7	6.5	15.2	12.4
	30-99명	(351)	66.4	32.0	21.4	15.8	7.3
	100-499명	(226)	72.4	48.7	42.6	23.3	3.4
	500명 이상	(77)	84.0	60.4	50.7	44.8	6.9
교회 헌금 변화	감소	(781)	70.9	35.3	23.9	20.1	6.6
	변화없음	(342)	63.4	33.3	15.7	15.8	12.4
	증가	(12)	26.7	26.9	12.0	43.0	40.8
온라인 헌금 운영	코로나이전부터	(255)	75.1	44.0	30.3	26.4	7.3
	코로나부터	(250)	72.1	40.2	29.0	23.1	6.0
	운영안함	(631)	63.9	28.6	14.6	14.4	10.3
3~4월초 주일예배 방식	현장예배	(460)	64.4	25.5	14.9	11.7	11.1
	현장+온라인 병행	(242)	70.3	38.7	29.8	24.8	5.1
	온라인예배	(220)	75.9	50.1	32.2	35.1	7.1
	가정예배	(153)	65.0	33.5	14.3	13.1	7.6
코로나19 종식 후 출석교인 예상	감소예상	(559)	70.7	37.9	25.9	19.3	6.4
	변화없을 것	(463)	64.7	32.4	16.0	18.1	10.9
	증가예상	(60)	68.8	20.8	28.1	21.9	13.0
주일 예배 인식	교회에서 드려야	(831)	69.1	33.7	21.1	17.2	8.8
	온라인 대체 가능	(285)	66.1	38.2	22.7	24.0	8.2
자립 여부	자립교회	(690)	69.7	39.1	29.4	20.9	7.9
	미자립교회	(445)	65.8	27.6	8.7	16.1	9.8

## 5) 코로나19 지원 여부

### 질문

코로나19의 지원사업(현금/물품)과 관련 목사님 교회는 다음 중 어디에 해당하십니까? 정부 재난지원금은 제외하고요.



이번 코로나19와 관련, 38.5%의 교회가 '지원을 받았다'고 응답했으며, 24.4%는 '지원을 했다', 37.1%는 '지원을 하지도 받지도 않았다'고 응답해, 지원한 교회보다 지원받은 교회가 더 많았음.

교회 규모별로 99명 이하 교회는 지원받는 비율이 지원한 비율보다 훨씬 높았으며, 100명 이상 교회는 지원하는 비율이 훨씬 높았다. 500명 이상 되는 교회의 대부분(82.7%)은 지원사업을 한 것으로 조사됨.

'지원을 했다'는 응답률은 서울 지역 교회에서, '지원을 받았다'는 응답률은 대구/경북 지역 교회에서 상대적으로 높음.

[그림] 코로나19 지원 여부

(Base=전체, N=1,135, %)

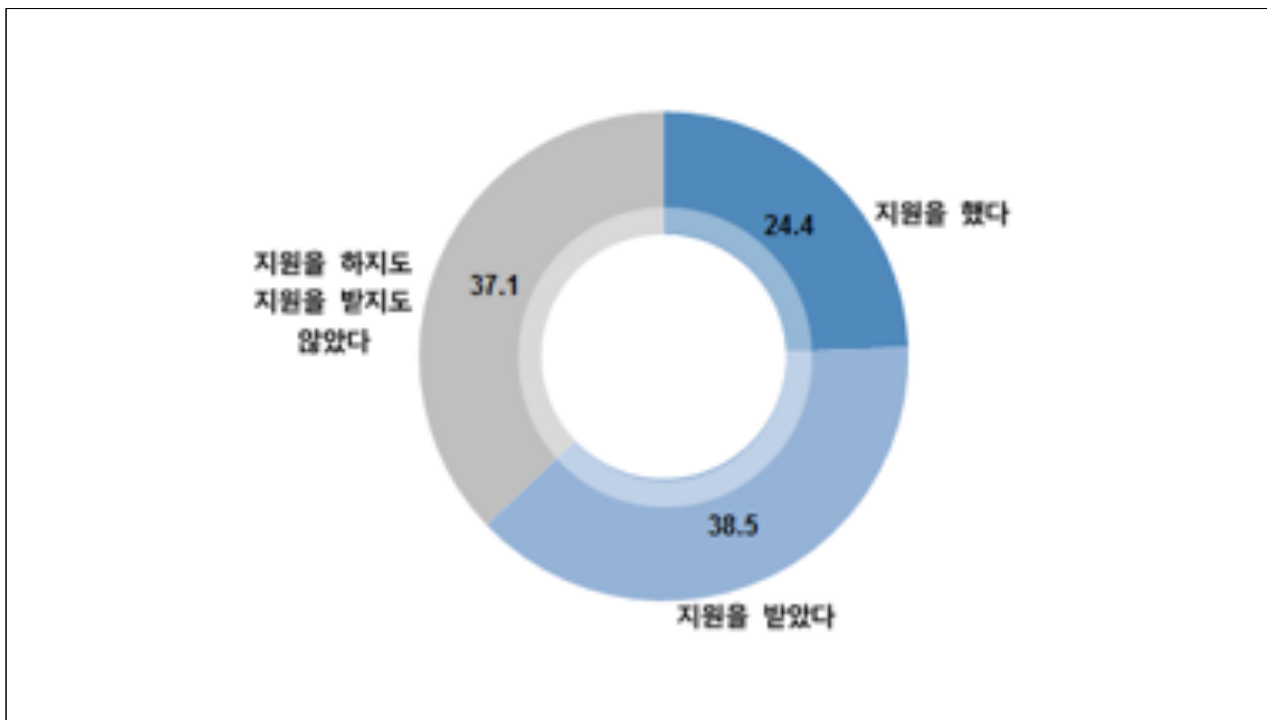

[표] 코로나19 지원 여부

(Base=전체, N=1,135, %)

구 분		사례 수	지원을 했다	지원을 받았다	지원을 하지도 지원을 받지도 않았다	계
전 체		(1135)	24.4	38.5	37.1	100.0
성별	남자	(1041)	25.4	36.1	38.4	100.0
	여자	(94)	13.0	64.5	22.5	100.0
연령	49세 이하	(143)	24.6	48.5	26.9	100.0
	50대	(551)	26.5	39.7	33.8	100.0
	60세 이상	(441)	21.7	33.7	44.6	100.0
지역	서울	(135)	35.9	31.3	32.8	100.0
	인천/경기	(236)	25.9	35.2	38.9	100.0
	대전/충청	(130)	22.0	40.8	37.2	100.0
	광주/전라	(288)	21.7	39.7	38.6	100.0
	대구/경북	(183)	19.9	45.5	34.6	100.0
	부산/울산/경남	(118)	23.7	38.1	38.3	100.0
	강원/제주/해외	(45)	26.7	35.5	37.8	100.0
지역크기	대도시	(388)	28.0	41.3	30.7	100.0
	중소도시	(318)	28.1	36.1	35.8	100.0
	읍/면	(428)	18.4	37.7	43.9	100.0
교회 규모(장년출석)	29명이하	(481)	7.0	67.9	25.0	100.0
	30-99명	(351)	19.8	27.4	52.8	100.0
	100-499명	(226)	48.7	6.3	45.1	100.0
	500명 이상	(77)	82.7	.0	17.3	100.0
교회 헌금 변화	감소	(781)	24.4	39.9	35.7	100.0
	변화없음	(342)	24.2	34.6	41.3	100.0
	증가	(12)	32.4	55.9	11.7	100.0
온라인 헌금 운영	코로나이전부터	(255)	40.0	33.9	26.1	100.0
	코로나부터	(250)	30.0	31.2	38.9	100.0
	운영안함	(631)	15.9	43.2	40.9	100.0
3-4월초 주일예배 방식	현장예배	(460)	15.8	43.8	40.4	100.0
	현장+온라인 병행	(242)	35.2	25.8	39.0	100.0
	온라인예배	(220)	41.8	28.8	29.4	100.0
	가정예배	(153)	13.9	53.3	32.8	100.0
코로나19 종식 후 출석교인 예상	감소예상	(559)	28.2	33.4	38.4	100.0
	변화없을 것	(463)	20.2	43.0	36.8	100.0
	증가예상	(60)	35.1	35.5	29.4	100.0
주일 예배 인식	교회에서 드러야	(831)	24.3	36.6	39.1	100.0
	온라인 대체 가능	(285)	25.7	42.0	32.3	100.0
자립 여부	자립교회	(690)	36.8	13.2	50.0	100.0
	미자립교회	(445)	5.2	77.7	17.1	100.0

### 5-1) 지원한 곳

#### 질문

지원금(물품)을 어디 어디에 전달했습니까? 다음 중 해당되는 것 모두 표시해 주십시오.



현금이나 물품을 지원한 곳은 '미자립 교회'가 39.4%로 가장 많고, 다음으로 '교회 주변 지역 취약 계층' 37.1%, '총회 또는 노회' 37.0% 등으로 나타남.

49세 이하 목회자는 '일반 단체'에 지원한 비율이 상대적으로 높은 특징을 보임.

[그림] 지원한 곳

(Base=코로나19 관련 지원을 한 교회, N=268, %, 중복응답)

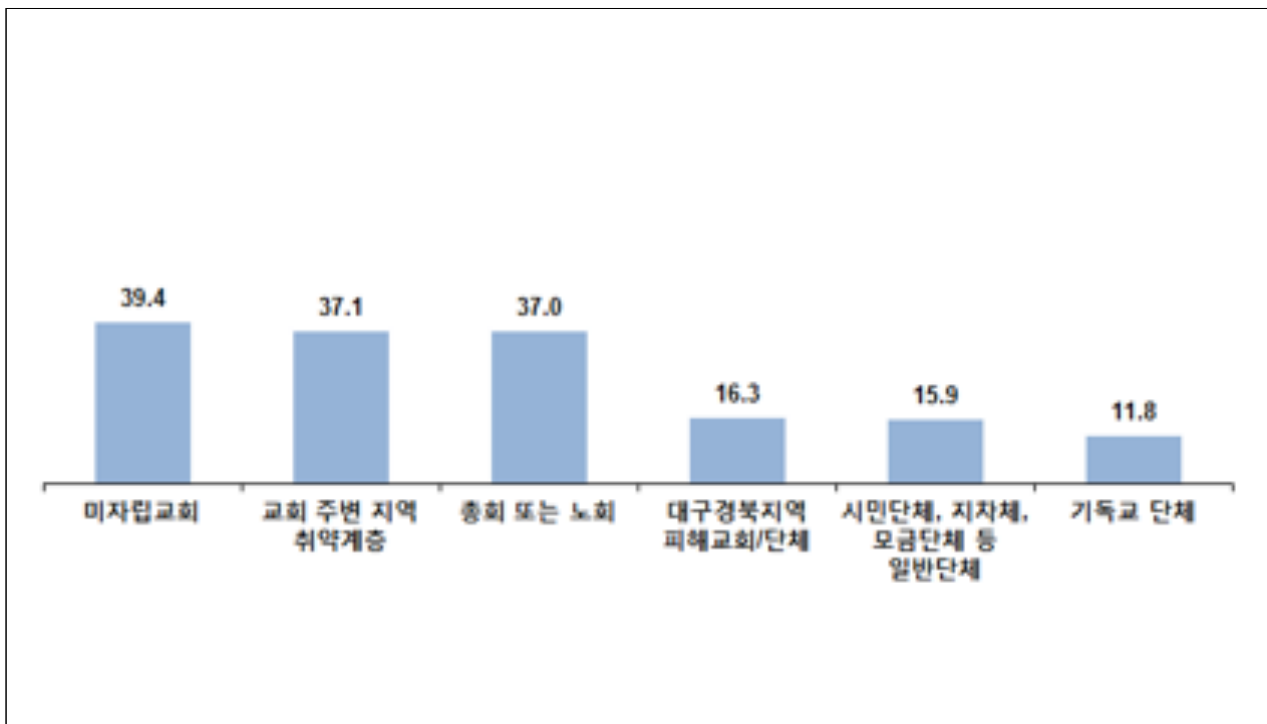

[표] 지원한 곳

(Base=코로나19 관련 지원을 한 교회, N=268, %, 중복응답)

구 분	사례 수	미자립 교회	교회 주변 지역 취약계층	총회 또는 노회	대구경북 지역 피해교회/단체	시민단체, 지차체, 모금단체 등 일반단체	기독교 단체	기타	
전 체	(268)	39.4	37.1	37.0	16.3	15.9	11.8	1.1	
성별	남자	(257)	40.5	37.6	36.2	16.5	16.6	11.8	1.2
	여자	(11)	13.8	26.7	55.1	11.5	.0	11.5	.0
연령	49세 이하	(34)	30.8	34.7	37.8	14.5	35.8	4.3	.0
	50대	(142)	41.8	36.9	34.9	17.2	15.5	10.9	2.1
	60세 이상	(91)	38.9	38.4	39.9	15.6	9.2	15.9	.0
지역	서울	(47)	54.8	55.0	32.4	10.7	11.1	13.7	.0
	인천/경기	(60)	36.8	41.8	36.2	19.3	17.2	10.5	.0
	대전/충청	(29)	49.0	29.9	54.4	14.6	.0	6.4	.0
	광주/전라	(60)	33.3	28.8	43.4	18.8	14.5	6.1	1.7
	대구/경북	(35)	32.1	32.7	22.4	18.9	34.1	12.9	.0
	부산/울산/경남	(26)	38.7	33.5	32.8	15.7	25.8	7.2	.0
	강원/제주/해외	(12)	23.3	23.8	36.3	8.3	.0	58.2	16.6
지역크기	대도시	(106)	47.0	43.1	36.0	19.2	11.3	9.4	.9
	중소도시	(86)	46.0	37.0	37.5	16.6	19.0	9.4	2.3
	읍/면	(77)	21.6	29.0	37.7	12.0	18.9	17.7	.0
교회 규모(장년출석)	29명이하	(33)	9.8	24.2	37.8	10.8	4.8	23.0	.0
	30-99명	(66)	35.4	26.4	37.9	15.0	19.1	8.6	.0
	100-499명	(106)	46.1	36.0	29.9	15.0	15.6	10.6	.9
	500명 이상	(64)	47.7	56.7	47.4	22.6	18.9	11.2	3.1
교회 헌금 변화	감소	(184)	40.7	40.3	34.6	16.8	14.4	12.7	1.6
	변화없음	(80)	36.9	31.5	42.6	15.9	18.7	8.8	.0
	증가	(4)	28.1	.0	36.3	.0	35.6	28.1	.0
온라인 헌금 운영	코로나이전부터	(98)	40.4	46.2	41.1	21.5	17.5	8.7	2.0
	코로나부터	(72)	41.4	38.8	35.5	17.4	19.1	11.2	.0
	운영안함	(99)	36.9	26.9	34.0	10.4	12.1	15.2	1.0
3~4월초 주일예배 방식	현장예배	(69)	39.5	24.5	34.1	12.2	5.4	16.6	.0
	현장+온라인 병행	(83)	41.8	38.9	49.7	15.7	20.1	8.4	.0
	온라인예배	(89)	43.1	42.2	26.0	20.1	20.3	11.2	3.4
	가정예배	(21)	21.2	53.3	34.5	17.2	17.6	11.6	.0
코로나19 종식 후 출석교인 예상	감소예상	(154)	44.3	41.9	34.8	15.0	14.1	10.9	.0
	변화없을 것	(88)	27.9	28.2	41.8	15.3	19.3	9.3	1.1
	증가예상	(21)	51.7	35.2	35.9	17.0	10.1	26.8	9.4
주일 예배 인식	교회에서 드려야	(194)	39.6	34.8	34.2	15.1	13.1	12.0	.5
	온라인 대체 가능	(72)	38.5	41.9	44.1	19.9	23.0	11.5	2.8
자립 여부	자립교회	(246)	42.1	38.2	36.5	16.1	16.7	11.4	1.2
	미자립교회	(22)	8.7	25.4	42.9	18.9	7.0	16.1	.0

## 5-2) 지원받은 곳

### 질문

목사님 교회는 어디 어디로부터 지원을 받았는지요? 다음 중 해당되는 것 모두 표시해 주십시오.



코로나19 관련 지원을 받은 곳으로는 전체의 3/4(75.4%)이 '총회 또는 노회'로부터 지원을 받았다고 응답함. 그 다음으로 '우리 교단 교회' 35.2%, '타 교단/노회/교회' 12.5%, '모금단체, 기업 등 일반단체' 5.1% 등의 순으로 나타남.

'타 교단/노회/교회'로부터 지원을 받았다는 비율은 대구/경북 지역 교회에서 상대적으로 높음.

자립 교회는 '일반 단체'에서 지원받은 비율이 상대적으로 높고, 미자립 교회는 그 외 '총회/노회', '교단 교회', '타 교단/노회/교회'에서 지원받은 비율이 상대적으로 더 높음.

[그림] 지원받은 곳

(Base=코로나19 관련 지원을 받은 교회, N=430, %, 중복응답)

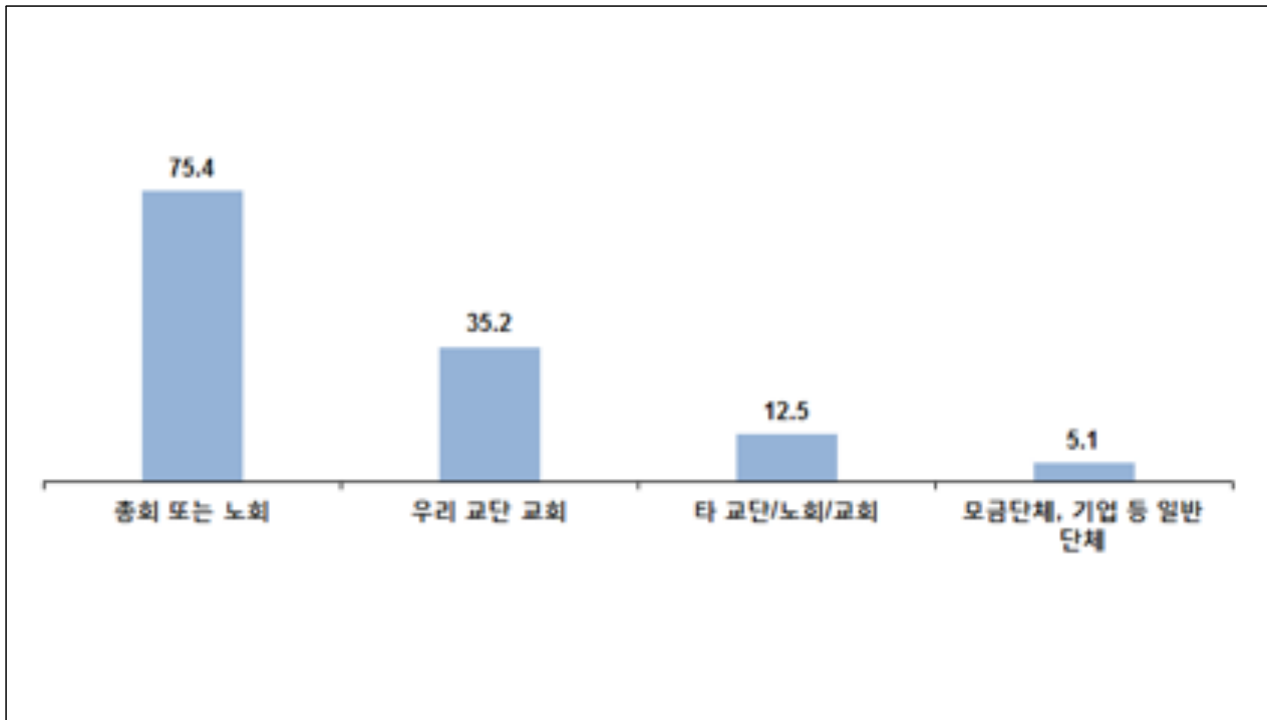

[표] 지원받은 곳

(Base=코로나19 관련 지원을 받은 교회, N=430, %, 중복응답)

구 분	사례 수	총회 또는 노회	우리 교단 교회	타 교단/노회/교회	모금단체, 기업 등 일반 단체	기타	
전 체	(430)	75.4	35.2	12.5	5.1	3.4	
성별	남자	(373)	76.4	34.9	11.5	5.6	4.0
	여자	(58)	68.4	37.4	19.3	2.2	.0
연령	49세 이하	(69)	78.4	35.3	12.5	3.2	1.4
	50대	(216)	75.4	35.2	15.6	5.1	4.0
	60세 이상	(145)	73.8	35.1	8.0	6.0	3.5
지역	서울	(41)	76.2	37.0	2.6	.0	2.0
	인천/경기	(81)	76.2	38.9	16.1	3.6	5.5
	대전/충청	(52)	87.5	26.6	5.5	.0	2.0
	광주/전라	(114)	76.0	34.5	9.7	5.2	5.9
	대구/경북	(81)	65.8	38.7	23.1	10.4	.0
	부산/울산/경남	(45)	77.8	29.0	13.6	8.4	.0
강원/제주/해외	(16)	66.7	45.0	5.4	5.4	10.8	
지역크기	대도시	(157)	70.8	35.4	13.7	4.6	4.0
	중소도시	(112)	81.3	39.2	14.6	3.2	3.5
	읍/면	(161)	75.7	32.2	9.9	6.9	2.8
교회 규모(장년출석)	29명이하	(322)	77.5	36.5	13.6	4.7	2.3
	30-99명	(95)	68.2	34.4	10.7	6.1	5.9
	100-499명	(14)	75.4	11.1	.0	6.9	12.2
교회 현금 변화	감소	(307)	75.7	34.7	11.5	5.1	3.5
	변화없음	(117)	75.1	35.1	12.7	5.3	2.6
	증가	(7)	62.8	58.1	58.1	.0	16.3
온라인 현금 운영	코로나이전부터	(85)	75.7	38.4	14.3	7.9	2.6
	코로나부터	(78)	72.3	37.0	10.6	2.9	1.9
	운영안함	(267)	76.1	33.7	12.5	4.9	4.1
3~4월초 주일예배 방식	현장예배	(201)	74.3	34.3	11.4	8.5	3.9
	현장+온라인 병행	(61)	82.7	34.6	18.2	1.2	3.0
	온라인예배	(63)	72.0	39.9	12.8	1.2	4.6
	가정예배	(77)	72.9	34.8	12.2	4.3	1.6
코로나19 종식 후 출석교인 예상	감소예상	(185)	75.2	32.2	11.1	4.9	2.6
	변화없을 것	(196)	74.2	39.6	12.3	6.0	4.2
	증가예상	(21)	82.9	42.4	32.9	.0	.0
주일 예배 인식	교회에서 드러야	(300)	76.7	32.2	12.7	4.7	3.9
	온라인 대체 가능	(117)	71.3	44.2	12.7	6.1	2.6
자립 여부	자립교회	(90)	57.6	30.5	5.4	11.5	8.4
	미자립교회	(341)	80.0	36.4	14.4	3.4	2.1

## 2. 코로나19로 인한 교회의 변화

### 2-1. 재정 변화

#### 1) 계좌이체 현금 방식 이용 여부

##### 질문

목사님 교회는 계좌 이체 현금 방식에 대해 다음 중 어디에 해당합니까?



계좌 이체로 현금을 받는 방식에 대해 조사한 결과, 절반이 넘는 55.6%가 '코로나19 이전부터 지금까지 운영하지 않고 있다'고 응답해 현장 현금 방식을 유지하는 것으로 나타남. 반면 22.4%는 '코로나19 이전부터 운영', 22.0%는 '코로나19 때문에 운영하기 시작'했다고 응답함.

49세 이하 목회자는 '코로나19 이전부터 운영' 비율이 상대적으로 높고, 60대 이상 목회자는 '현재까지 운영하지 않음' 비율이 상대적으로 더 높음.

'코로나19 이전부터 운영' 응답률은 서울 및 대도시 교회에서 더 높고, '현재까지 운영하지 않음' 응답률은 읍/면 지역 교회에서 더 높음.

'코로나19 이전부터 운영' 및 '코로나19 때문에 운영 시작' 응답률, 즉 계좌이체 현금 방식은 운영하고 있는 비율은 출석 교인 500명 이상 교회에서 높고, '현재까지 운영하지 않음' 비율은 29인 이하 교회 및 미자립 교회에서 상대적으로 더 높음.

[그림] 계좌이체 현금 방식 이용 여부

(Base=전체, N=1,135, %)

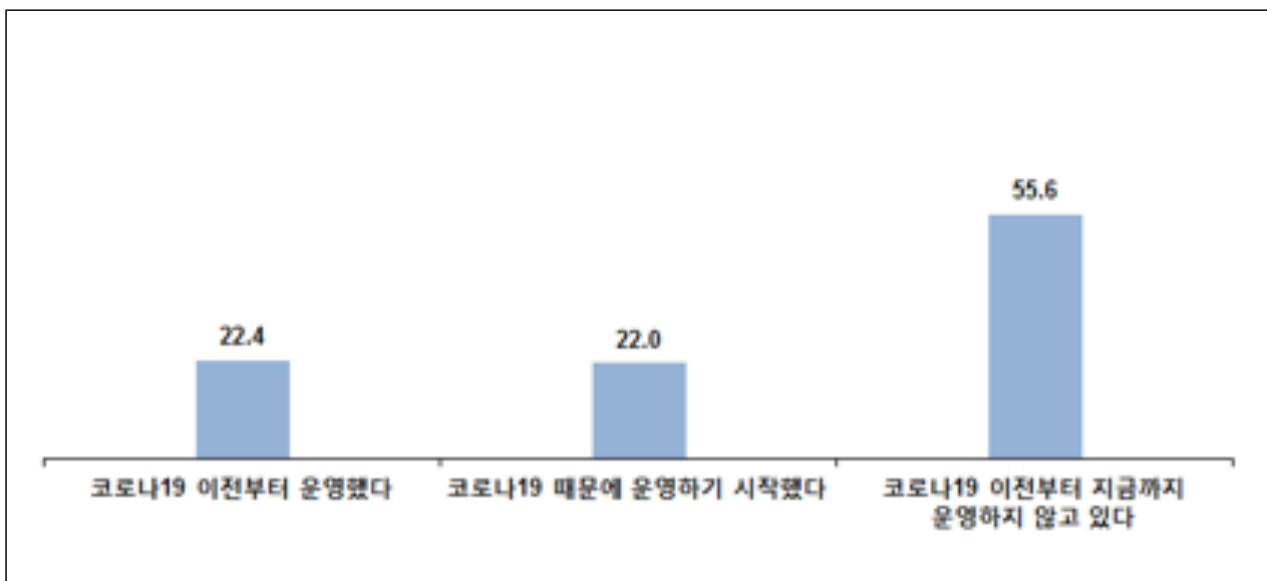



[표] 계좌이체 현금 방식 이용 여부

(Base=전체, N=1,135, %)

구 분	사례 수	코로나19 이전부터 운영했다	코로나19 때문에 운영하기 시작했다	코로나19 이전부터 지금까지 운영하지 않고 있다	계	
전 체	(1135)	22.4	22.0	55.6	100.0	
성별	남자	(1041)	21.3	23.2	55.5	100.0
	여자	(94)	35.4	8.5	56.1	100.0
연령	49세 이하	(143)	35.3	23.5	41.2	100.0
	50대	(551)	21.6	23.6	54.8	100.0
	60세 이상	(441)	19.3	19.5	61.1	100.0
지역	서울	(135)	40.8	27.8	31.3	100.0
	인천/경기	(236)	32.2	26.5	41.3	100.0
	대전/충청	(130)	18.4	19.9	61.6	100.0
	광주/전라	(288)	12.7	19.0	68.3	100.0
	대구/경북	(183)	17.7	19.0	63.3	100.0
	부산/울산/경남	(118)	21.4	24.8	53.8	100.0
	강원/제주/해외	(45)	11.9	10.9	77.2	100.0
지역크기	대도시	(388)	30.2	31.0	38.9	100.0
	중소도시	(318)	24.5	23.3	52.2	100.0
	읍/면	(428)	13.9	12.9	73.2	100.0
교회 규모(장년출석)	29명이하	(481)	20.1	12.9	67.1	100.0
	30-99명	(351)	17.3	20.2	62.4	100.0
	100-499명	(226)	27.1	36.0	36.9	100.0
	500명 이상	(77)	46.9	45.9	7.2	100.0
교회 현금 변화	감소	(781)	23.3	24.0	52.7	100.0
	변화없음	(342)	19.9	17.9	62.2	100.0
	증가	(12)	39.0	10.1	50.9	100.0
온라인 현금 운영	코로나이전부터	(255)	100.0	.0	.0	100.0
	코로나부터	(250)	.0	100.0	.0	100.0
	운영안함	(631)	.0	.0	100.0	100.0
3~4월초 주일예배 방식	현장예배	(460)	16.5	6.1	77.4	100.0
	현장+온라인 병행	(242)	30.7	35.9	33.3	100.0
	온라인예배	(220)	34.4	41.0	24.6	100.0
	가정예배	(153)	13.7	23.8	62.5	100.0
코로나19 종식 후 출석교인 예상	감소예상	(559)	22.8	28.0	49.1	100.0
	변화없을 것	(463)	21.0	15.6	63.4	100.0
	증가예상	(60)	25.7	19.2	55.1	100.0
주일 예배 인식	교회에서 드러야	(831)	20.6	21.2	58.2	100.0
	온라인 대체 가능	(285)	28.6	24.3	47.1	100.0
자립 여부	자립교회	(690)	23.9	27.2	49.0	100.0
	미자립교회	(445)	20.2	14.0	65.8	100.0

## 2) 헌금 변화 여부

### 질문

목사님의 교회는 코로나19로 인해 교회 헌금에 변화가 있었습니까?



코로나19로 인한 교회 헌금의 변화에 대해 응답자의 68.8%가 '줄었다'고 응답했으며, 30.1%는 변화 없다'고 응답함. '늘었다'고 응답한 비율은 1.0%에 불과함.

'줄었다'는 비율은 도시지역 교회와 500명 이상 교회, 그리고 미자립 교회에서 상대적으로 높음.

계좌이체 헌금 방식을 '코로나19 때문에 시작'한 교회에서 '줄었다'는 응답률이 상대적으로 높고, '계좌이체 헌금 비운영' 교회에서 '변화 없음' 비율이 상대적으로 높음.

또한, 코로나19 급증 시기에 온라인 예배를 병행하거나 온라인 예배로 대체한 교회, 즉 온라인을 활용한 교회에서 '줄었다' 비율이 상대적으로 높고, 현장 예배와 가정예배를 한 교회에서는 '변화 없음' 비율이 상대적으로 높음.

[그림] 헌금 변화 여부

(Base=전체, N=1,135, %)

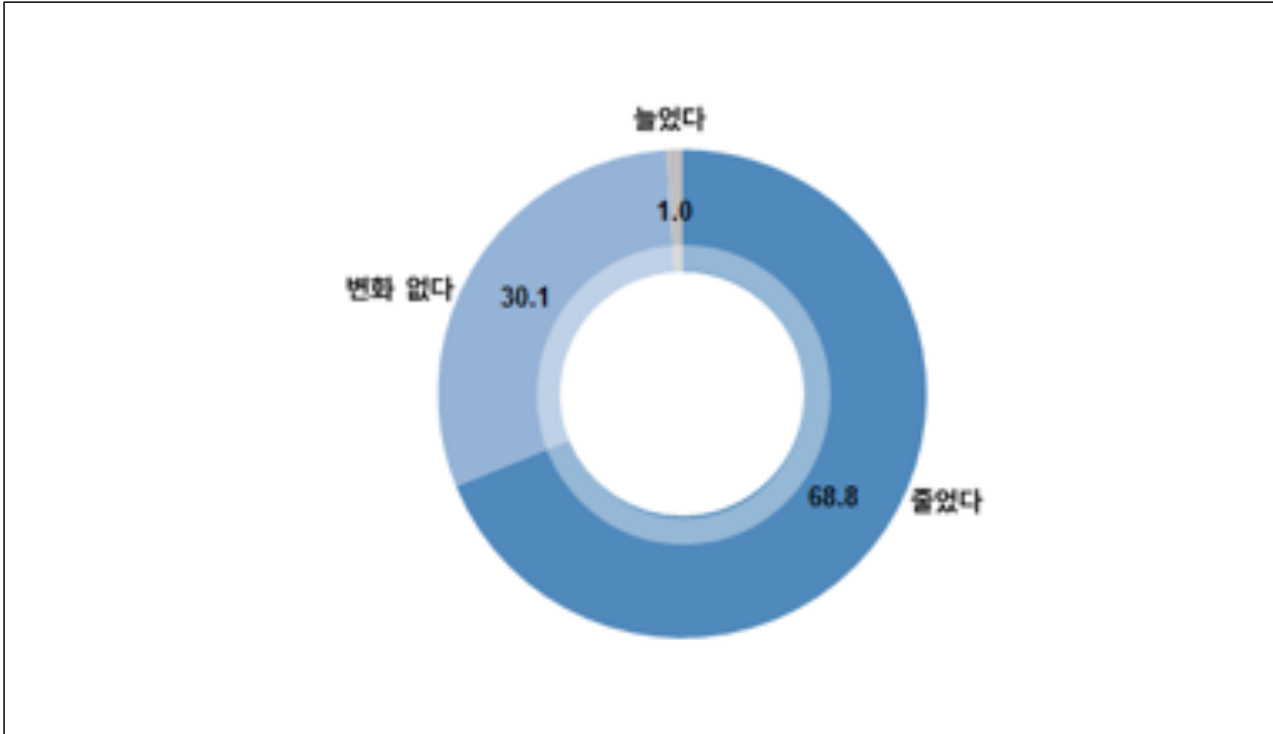

[표] 헌금 변화 여부

(Base=전체, N=1,135, %)

구 분		사례 수	줄었다	변화 없다	늘었다	계
전 체		(1135)	68.8	30.1	1.0	100.0
성별	남자	(1041)	69.6	29.7	.7	100.0
	여자	(94)	60.3	35.1	4.6	100.0
연령	49세 이하	(143)	74.9	24.2	.9	100.0
	50대	(551)	70.4	28.5	1.2	100.0
	60세 이상	(441)	65.0	34.2	.9	100.0
지역	서울	(135)	73.1	25.4	1.5	100.0
	인천/경기	(236)	68.4	30.7	.9	100.0
	대전/충청	(130)	72.4	26.6	1.1	100.0
	광주/전라	(288)	68.3	31.3	.4	100.0
	대구/경북	(183)	68.2	29.2	2.7	100.0
	부산/울산/경남	(118)	65.9	34.1	.0	100.0
	강원/제주/해외	(45)	62.4	37.6	.0	100.0
지역크기	대도시	(388)	73.2	25.1	1.7	100.0
	중소도시	(318)	70.3	28.7	1.0	100.0
	읍/면	(428)	63.7	35.8	.5	100.0
교회 규모(장년출석)	29명이하	(481)	66.3	32.1	1.6	100.0
	30-99명	(351)	64.5	34.6	.9	100.0
	100-499명	(226)	74.6	25.1	.4	100.0
	500명 이상	(77)	87.5	12.5	.0	100.0
교회 헌금 변화	감소	(781)	100.0	.0	.0	100.0
	변화없음	(342)	.0	100.0	.0	100.0
	증가	(12)	.0	.0	100.0	100.0
온라인 헌금 운영	코로나이전부터	(255)	71.5	26.7	1.8	100.0
	코로나부터	(250)	75.0	24.6	.5	100.0
	운영안함	(631)	65.3	33.7	.9	100.0
3~4월초 주일예배 방식	현장예배	(460)	64.9	34.1	1.0	100.0
	현장+온라인 병행	(242)	73.3	26.2	.4	100.0
	온라인예배	(220)	75.0	23.9	1.2	100.0
	가정예배	(153)	67.4	30.7	1.9	100.0
코로나19 종식 후 출석교인 예상	감소예상	(559)	86.3	13.4	.4	100.0
	변화없을 것	(463)	49.8	49.1	1.2	100.0
	증가예상	(60)	49.1	43.7	7.2	100.0
주일 예배 인식	교회에서 드러야	(831)	69.4	29.7	.9	100.0
	온라인 대체 가능	(285)	66.5	31.9	1.6	100.0
자립 여부	자립교회	(690)	66.6	32.8	.7	100.0
	미자립교회	(445)	72.4	26.0	1.6	100.0

## 2-1) 헌금 감소 비율

### 질문

코로나19 이전과 비교해 얼마나 줄었습니까?



헌금이 줄었다는 교회를 대상으로 코로나19 이전에 비해 얼마나 줄었는지 조사한 결과, '20~40%미만'이 53.0%로 가장 많음. '20% 미만'은 23.8%, '40~60% 미만'은 17.3%, '60% 이상'은 5.8%로, 평균 감소 비율은 28.7%로 나타남.

감소 비율은 49세 이하 목회자 교회 및 대도시 교회, 출석교인 99명 이하 교회에서 상대적으로 높으며, 계좌 이체 헌금 방식을 운영하지 않는 교회에서 평균 감소 비율이 더 크게 나타남.

또한 자립 교회보다 미자립 교회에서 감소 비율이 상대적으로 더 큰 것으로 조사됨.

[그림] 헌금 감소 비율

(Base=헌금 감소 교회, N=781, %)

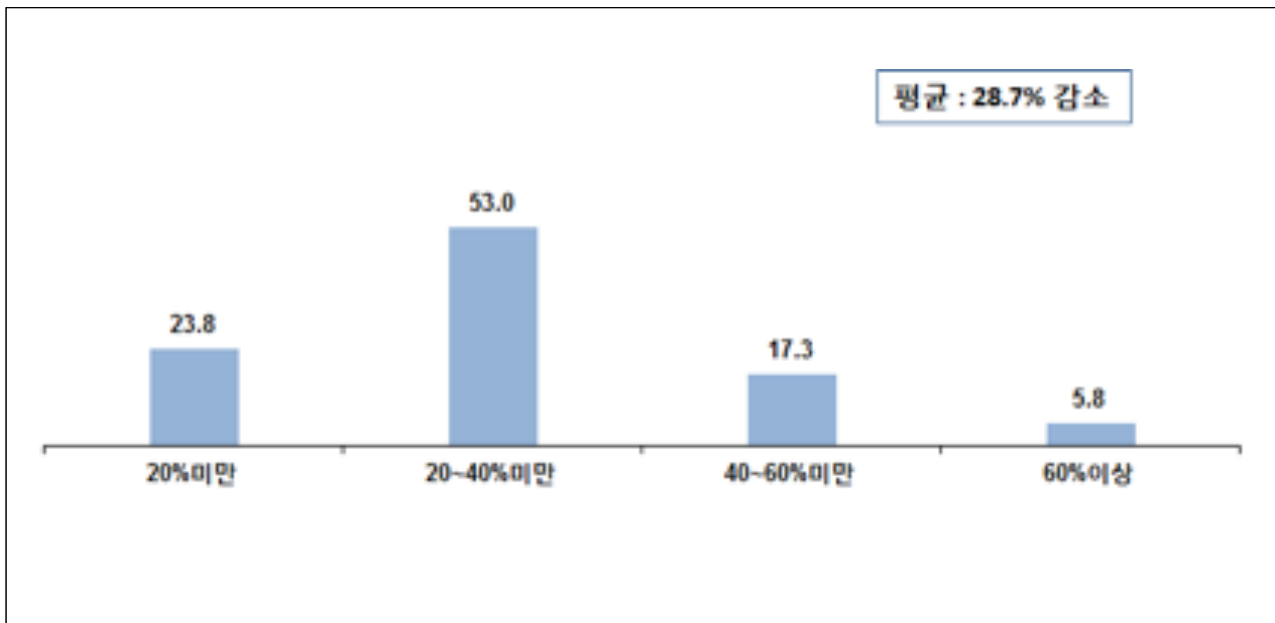

[표] 헌금 감소 비율

(Base=헌금 감소 교회, N=781, %)

구 분	사례 수	20%미만	20~40%미만	40~60%미만	60%이상	계	[평균 : %]	
전 체	(781)	23.8	53.0	17.3	5.8	100.0	28.7	
성별	남자	(725)	24.3	53.8	16.8	5.1	100.0	28.1
	여자	(57)	16.9	42.6	24.8	15.7	100.0	36.8
연령	49세 이하	(107)	18.3	55.4	16.9	9.5	100.0	30.8
	50대	(388)	27.2	49.8	16.6	6.5	100.0	28.6
	60세 이상	(286)	21.3	56.6	18.5	3.6	100.0	28.1
지역	서울	(99)	26.3	56.6	12.0	5.1	100.0	27.3
	인천/경기	(161)	25.4	46.1	20.8	7.7	100.0	30.6
	대전/충청	(94)	21.3	57.5	18.3	2.9	100.0	27.2
	광주/전라	(197)	23.3	54.4	17.5	4.8	100.0	28.3
	대구/경북	(125)	28.8	50.3	13.5	7.4	100.0	27.7
	부산/울산/경남	(78)	18.7	49.3	23.2	8.8	100.0	31.2
	강원/제주/해외	(28)	9.5	77.7	12.8	.0	100.0	28.1
지역크기	대도시	(284)	25.0	49.7	18.6	6.7	100.0	29.6
	중소도시	(224)	24.3	50.3	18.9	6.5	100.0	28.9
	읍/면	(273)	22.1	58.7	14.7	4.5	100.0	27.7
교회 규모(장년출석)	29명이하	(319)	19.7	45.7	24.7	10.0	100.0	33.4
	30-99명	(226)	18.9	61.6	15.2	4.3	100.0	28.2
	100-499명	(168)	30.4	56.5	11.2	1.9	100.0	23.8
	500명 이상	(67)	42.9	50.5	5.0	1.6	100.0	20.5
교회 헌금 변화	감소	(781)	23.8	53.0	17.3	5.8	100.0	28.7
온라인 헌금 운영	코로나이전부터	(182)	26.5	50.5	17.6	5.4	100.0	27.5
	코로나부터	(187)	24.4	54.2	15.4	6.1	100.0	28.9
	운영안함	(412)	22.3	53.6	18.1	5.9	100.0	29.2
3~4월초 주일예배 방식	현장예배	(299)	25.3	52.2	18.0	4.5	100.0	27.4
	현장+온라인 병행	(178)	26.3	53.6	14.9	5.2	100.0	27.4
	온라인예배	(165)	27.2	50.7	17.3	4.7	100.0	28.1
	가정예배	(103)	14.1	52.7	22.6	10.6	100.0	34.6
코로나19 종식 후 출석교인 예상	감소예상	(482)	20.2	54.9	18.5	6.5	100.0	30.0
	변화없을 것	(231)	30.0	49.6	15.8	4.6	100.0	26.7
	증가예상	(30)	37.7	42.8	16.2	3.4	100.0	24.2
주일 예배 인식	교회에서 드려야	(577)	24.4	53.9	17.0	4.7	100.0	27.8
	온라인 대체 가능	(189)	21.5	51.7	17.9	8.9	100.0	31.4
자립 여부	자립교회	(460)	28.7	56.7	11.6	3.0	100.0	24.8
	미자립교회	(322)	16.8	47.8	25.5	9.9	100.0	34.2

## 2-2) 헌금 증가 비율

### 질문

코로나19 이전과 비교해 얼마나 늘었습니까?



헌금이 늘었다는 교회를 대상으로 증가 비율을 조사한 결과, '10% 증가'했다는 비율이 55.9%로 가장 높게 나타남. '20% 증가'는 18.4%, '5% 증가' 16.6%, '25% 증가' 9.1%로, 평균 12.4%가 증가한 것으로 나타남. (헌금 증가 교회는 사례 수가 12로 매우 적으므로 응답자 특성별 분석을 하지 않음)

[그림] 헌금 증가 비율

(Base=헌금 증가 교회, N=12, %)

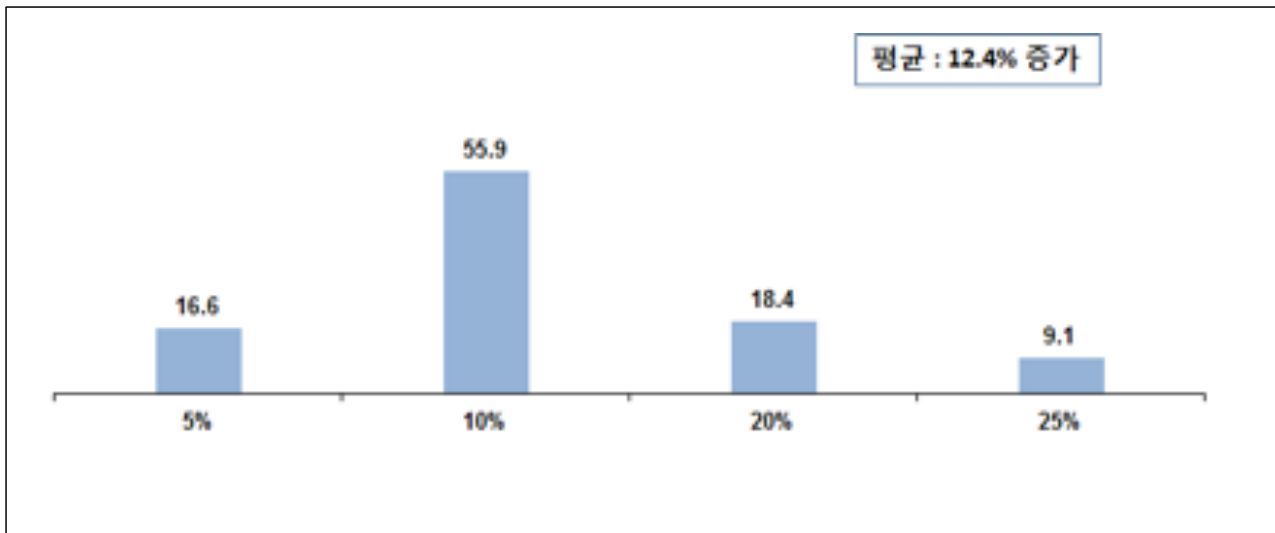

종합 감소율(총 감소율 - 총 증가율)의 평균은 28.1%로 집계됐는데, 교회 규모별로, '29명 이하' 32.2%, '30~99명' 27.7%, '100~499명' 23.7%, '500명 이상' 20.5%로, 교회 규모가 작을수록 헌금 감소율이 크게 나타남.

[그림] 종합 감소율(교회 규모별)

(Base=전체, N=1,135, %)

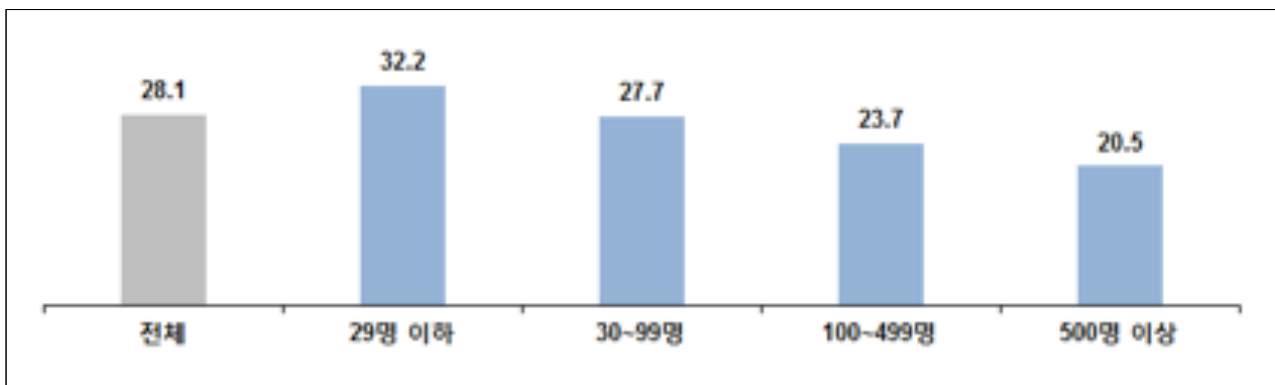

[표] 헌금 증가 비율

(Base=헌금 증가 교회, N=12, %)

구 분		사례 수	5%	10%	20%	25%	계	[평균 : %]
전 체		(12)	16.6	55.9	18.4	9.1	100.0	12.4
성별	남자	(7)	26.2	30.4	29.0	14.4	100.0	13.7
	여자	(4)	.0	100.0	.0	.0	100.0	10.0
연령	49세 이하	(1)	40.7	.0	59.3	.0	100.0	13.9
	50대	(7)	21.4	62.4	.0	16.2	100.0	11.4
	60세 이상	(4)	.0	64.0	36.0	.0	100.0	13.6
지역	서울	(2)	25.6	74.4	.0	.0	100.0	8.7
	인천/경기	(2)	.0	50.0	.0	50.0	100.0	17.5
	대전/충청	(1)	43.3	.0	56.7	.0	100.0	13.5
	광주/전라	(1)	.0	100.0	.0	.0	100.0	10.0
	대구/경북	(5)	16.5	55.6	27.8	.0	100.0	12.0
지역크기	대도시	(6)	17.4	66.2	.0	16.4	100.0	11.6
	중소도시	(3)	26.6	73.4	.0	.0	100.0	8.7
	읍/면	(2)	.0	.0	100.0	.0	100.0	20.0
교회 규모(장년출석)	29명이하	(8)	.0	68.8	17.6	13.7	100.0	13.8
	30-99명	(3)	36.5	38.3	25.2	.0	100.0	10.7
	100-499명	(1)	100.0	.0	.0	.0	100.0	5.0
교회 헌금 변화	증가	(12)	16.6	55.9	18.4	9.1	100.0	12.4
온라인 헌금 운영	코로나이전부터	(5)	42.6	34.1	.0	23.3	100.0	11.4
	코로나부터	(1)	.0	100.0	.0	.0	100.0	10.0
	운영안함	(6)	.0	63.9	36.1	.0	100.0	13.6
3-4월초 주일예배 방식	현장예배	(5)	.0	53.1	46.9	.0	100.0	14.7
	현장+온라인 병행	(1)	.0	.0	.0	100.0	100.0	25.0
	온라인예배	(3)	54.3	45.7	.0	.0	100.0	7.3
	가정예배	(3)	.0	100.0	.0	.0	100.0	10.0
코로나19 종식 후 출석교인 예상	감소예상	(2)	.0	60.3	39.7	.0	100.0	14.0
	변화없을 것	(5)	26.1	54.2	.0	19.7	100.0	11.7
	증가예상	(4)	12.3	56.1	31.6	.0	100.0	12.5
주일 예배 인식	교회에서 드러야	(7)	.0	69.9	30.1	.0	100.0	13.0
	온라인 대체 가능	(5)	42.6	34.1	.0	23.3	100.0	11.4
자립 여부	자립교회	(5)	30.5	23.0	46.5	.0	100.0	13.1
	미자립교회	(7)	7.6	77.4	.0	15.0	100.0	11.9

### 3) 재정 우선 조정 순위(재정 감소 교회)

#### 질문

교회의 재정이 줄었다면 다음 중 어디를 가장 우선적으로 조정하실 생각이십니까? 순서대로 2개만 표시해 주십시오.



현금이 줄었다고 응답한 교회를 대상으로, 교회의 재정이 줄었다면 어느 부분을 가장 우선적으로 조정할 것인지 조사한 결과, 1순위 기준, '교회 행사비/운영비'가 60.2%로 가장 높게 나타남. 그 다음으로 '(목사/직원)급여 (목회 활동비)' 20.9%, '상회비/노회 관련 재정 지원' 8.7% 등의 순으로 국내외 선교비와 교육부 재정은 매우 낮아 이들 비용은 마지막까지 줄이지 않으려는 의지가 보임.

1순위 결과 기준, 49세 이하 목회자는 '교회 행사비/운영비'를 조정하겠다는 비율이 상대적으로 높고, 50대 및 60대 이상 목회자는 '급여'를 조정하겠다는 비율이 상대적으로 더 높음.

출석 교인 500명 이상 교회 및 자립 교회에서는 '교회 행사비/운영비' 응답률이 높고, 29명 이하 교회 및 미자립 교회에서는 '급여' 응답률이 상대적으로 높음.

[그림] 재정 우선 조정 순위(재정 감소 교회)

(Base=현금 감소 교회, N=781, %)

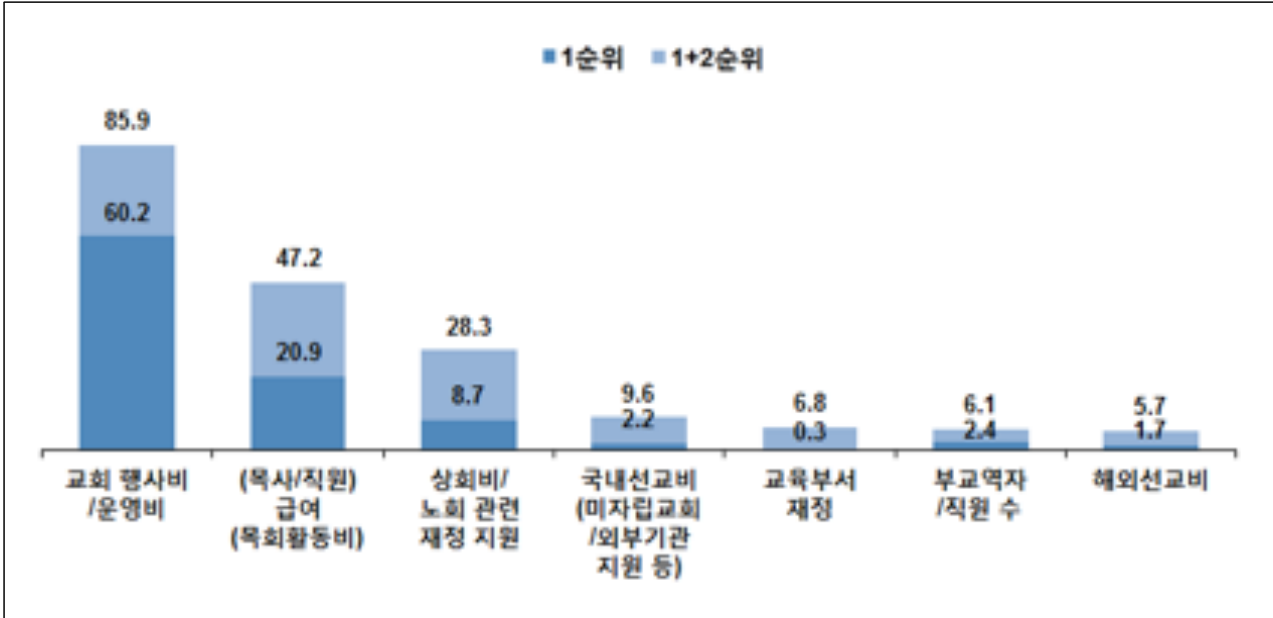



[표] 재정 우선 조정 순위(재정 감소 교회) - 1순위

(Base=헌금 감소 교회, N=781, %)

구 분	사례 수	교회 행사비/운영비	(목사/직원) 급여(목회활동비)	상회비/노회 관련 재정 지원	부교역자/직원 수	국내선 교비(미자립교회/외부기관 지원 등)	해외선 교비	교육부서 재정	기타	계	
전 체	(781)	60.2	20.9	8.7	2.4	2.2	1.7	.3	3.6	100.0	
성별	남자	(725)	61.2	20.1	8.7	2.5	1.9	1.4	.3	3.9	100.0
	여자	(57)	48.2	30.4	8.4	1.4	6.1	5.5	.0	.0	100.0
연령	49세 이하	(107)	69.0	18.9	4.9	1.3	1.3	2.9	.0	1.6	100.0
	50대	(388)	58.1	21.7	10.3	2.1	1.5	1.3	.2	4.9	100.0
	60세 이상	(286)	59.9	20.5	7.8	3.3	3.4	1.9	.6	2.6	100.0
지역	서울	(99)	61.3	17.5	5.7	4.8	2.4	3.7	.8	3.8	100.0
	인천/경기	(161)	54.3	27.1	6.7	1.8	3.6	.7	.0	5.8	100.0
	대전/충청	(94)	59.2	24.0	6.9	2.3	3.1	.7	.6	3.2	100.0
	광주/전라	(197)	61.8	19.1	10.7	2.6	.6	1.2	.0	4.0	100.0
	대구/경북	(125)	67.8	17.3	9.4	.6	1.3	2.3	.6	.7	100.0
	부산/울산/경남	(78)	51.2	21.8	13.6	3.6	3.8	1.4	.0	4.7	100.0
	강원/제주/해외	(28)	74.6	12.3	4.9	1.8	.0	6.4	.0	.0	100.0
지역크기	대도시	(284)	57.2	22.1	7.7	3.6	2.1	3.2	.3	3.8	100.0
	중소도시	(224)	60.5	22.1	7.0	2.3	3.5	.8	.3	3.7	100.0
	읍/면	(273)	63.2	18.7	11.1	1.4	1.2	.9	.3	3.3	100.0
교회 규모(장년출석)	29명이하	(319)	53.5	32.7	6.8	.4	2.2	1.7	.0	2.6	100.0
	30-99명	(226)	58.8	21.0	10.3	2.7	2.5	1.7	1.0	2.1	100.0
	100-499명	(168)	67.6	5.6	11.6	5.8	1.9	1.1	.0	6.5	100.0
	500명 이상	(67)	78.5	2.7	4.7	2.7	1.6	3.5	.0	6.3	100.0
교회 헌금 변화	감소	(781)	60.2	20.9	8.7	2.4	2.2	1.7	.3	3.6	100.0
온라인 헌금 운영	코로나이전부터	(182)	62.3	22.8	4.1	3.2	3.0	1.8	.0	2.8	100.0
	코로나부터	(187)	62.5	17.0	7.3	4.3	2.0	2.6	.8	3.6	100.0
	운영안함	(412)	58.3	21.8	11.3	1.3	1.9	1.3	.2	4.0	100.0
3~4월초 주일예배 방식	현장예배	(299)	57.1	24.3	10.2	1.2	2.5	1.9	.0	2.8	100.0
	현장+온라인 병행	(178)	59.3	19.8	7.9	5.9	2.1	1.0	.3	3.7	100.0
	온라인예배	(165)	68.5	14.1	4.7	.9	3.5	3.0	.0	5.4	100.0
	가정예배	(103)	61.7	23.9	8.4	.8	.0	1.0	1.5	2.7	100.0
코로나19 종식 후 출석교인 예상	감소예상	(482)	58.8	20.0	9.5	3.4	3.4	1.1	.3	3.5	100.0
	변화없을 것	(231)	62.1	21.7	7.5	.8	.3	3.5	.3	3.7	100.0
	증가예상	(30)	71.2	21.2	.0	.0	.0	.0	.0	7.5	100.0
주일 예배 인식	교회에서 드려야	(577)	61.6	19.7	8.3	2.3	2.2	1.3	.2	4.3	100.0
	온라인 대체 가능	(189)	55.8	24.5	9.5	3.0	1.9	3.0	.4	1.9	100.0
자립 여부	자립교회	(460)	64.0	14.1	9.4	3.9	2.0	2.0	.5	4.1	100.0
	미자립교회	(322)	54.8	30.6	7.7	.4	2.3	1.3	.0	2.9	100.0

[표] 재정 우선 조정 순위(재정 감소 교회) - 1+2순위

(Base=헌금 감소 교회, N=781, %)

구 분	사례 수	교회 행사비/운영비	(목사/직원)급여(목회활동비)	상회비/노회 관련 재정 지원	국내선 교비(미자립교회/외부 기관 지원 등)	교육부 서 재정	부교역자/직원 수	해외선 교비	기타	
전 체	(781)	85.9	47.2	28.3	9.6	6.8	6.1	5.7	10.5	
성별	남자	(725)	86.7	46.0	28.8	9.4	6.9	6.0	5.2	11.1
	여자	(57)	76.2	62.5	21.8	11.3	5.5	7.1	12.0	3.6
연령	49세 이하	(107)	92.2	49.3	27.9	4.0	6.9	5.1	6.1	8.4
	50대	(388)	86.0	46.2	30.0	8.5	6.7	6.1	4.4	12.2
	60세 이상	(286)	83.4	47.9	26.0	13.1	6.9	6.4	7.1	9.1
지역	서울	(99)	87.6	35.5	28.4	10.6	6.2	11.9	9.9	9.9
	인천/경기	(161)	82.3	53.8	29.4	10.3	4.8	5.5	2.9	11.0
	대전/충청	(94)	85.8	50.5	22.4	7.6	9.7	7.9	5.8	10.2
	광주/전라	(197)	86.4	48.9	28.2	8.4	6.7	4.9	5.6	10.9
	대구/경북	(125)	88.3	45.2	33.5	9.7	8.3	3.6	5.9	5.6
	부산/울산/경남	(78)	85.4	48.4	29.3	12.0	4.7	6.1	4.5	9.6
	강원/제주/해외	(28)	88.7	33.8	15.4	9.5	9.5	1.8	8.2	33.1
지역크기	대도시	(284)	84.6	46.7	26.0	10.4	5.4	8.9	8.3	9.7
	중소도시	(224)	85.4	50.0	30.5	8.8	6.9	6.4	2.7	9.1
	읍/면	(273)	87.7	45.5	28.8	9.4	8.1	2.8	5.3	12.6
교회 규모(장년출석)	29명이하	(319)	85.5	68.0	20.3	6.2	5.1	2.9	5.4	6.6
	30-99명	(226)	83.4	50.2	25.2	13.4	8.9	5.9	6.1	6.9
	100-499명	(168)	86.2	20.0	36.7	12.1	6.5	13.0	6.4	19.0
	500명 이상	(67)	95.6	7.1	55.4	6.0	8.4	4.1	3.5	19.9
교회 헌금 변화	감소	(781)	85.9	47.2	28.3	9.6	6.8	6.1	5.7	10.5
온라인 헌금 운영	코로나이전부터	(182)	88.2	42.9	30.0	9.1	8.5	8.3	6.1	7.1
	코로나부터	(187)	84.0	35.2	35.0	9.4	7.5	10.7	6.0	12.2
	운영안함	(412)	85.8	54.6	24.4	9.9	5.7	3.0	5.3	11.3
3~4월초 주일예배 방식	현장예배	(299)	83.6	55.1	24.5	9.4	8.9	4.3	5.6	8.7
	현장+온라인 병행	(178)	84.4	41.0	31.5	12.2	6.1	10.6	5.0	9.2
	온라인예배	(165)	91.9	37.0	30.6	9.1	6.4	5.3	5.7	14.1
	가정예배	(103)	87.2	51.7	29.0	6.8	4.2	2.9	6.8	11.3
코로나19 종식 후 출석교인 예상	감소예상	(482)	85.6	43.0	29.4	12.7	6.8	7.2	5.9	9.3
	변화없을 것	(231)	86.2	53.6	27.1	4.7	7.3	4.6	5.0	11.6
	증가예상	(30)	85.0	55.8	18.3	3.4	3.5	2.2	4.2	27.6
주일 예배 인식	교회에서 드러야	(577)	87.0	45.5	28.2	9.9	7.5	5.9	4.4	11.6
	온라인 대체 가능	(189)	83.9	50.6	28.7	7.1	5.2	7.0	9.5	8.0
자립 여부	자립교회	(460)	87.1	33.4	33.7	10.3	7.8	8.7	6.1	13.1
	미자립교회	(322)	84.2	67.0	20.6	8.5	5.4	2.4	5.0	6.9

## 2-2. 예배 참석 교인 수 변화

### 질문

목사님 교회의 주일 현장 예배참석인원(장년기준)은 다음 각 시기별로 어떻게 변화했습니까?  
코로나19 이전 주일 현장 예배 참석 인원을 100이라고 했을 때, 다음 각 시기별 참석 인원수를 적어 주십시오.



코로나19로 인한 현장 예배 참석 교인 수의 변화를 알아보기 위해 코로나19 이전의 출석 교인을 100으로 가정 후, 코로나19 급증 시기 및 5월 24일(조사 직전 주일)의 출석 교인 수를 응답받음. 그 결과, 코로나 급증 시기의 출석 비율은 평균 42.4로 코로나 이전보다 절반 이상 줄었으며, 5월 24일의 출석 비율은 평균 61.8로 코로나19 급증 시기보다 약20% 가량 회복됐으나(19.3% 증가) 코로나19 이전의 60% 수준에 머무는 것으로 나타남.

코로나19 급증 시기의 출석 비율은 49세 이하 목회자에서 상대적으로 낮고, 5월 24일 출석 비율은 49세 이하 목회자에서 상대적으로 높음. 즉, 젊은 목회자의 교회에서 현장 예배 참석 회복율이 더 빠른 것으로 보임.

5월 24일 출석 비율은 읍/면 지역 교회에서 상대적으로 높고, 100~499명의 중형 교회에서 상대적으로 높아, 중형 교회의 출석 교인 회복율이 보다 빠른 것으로 보임. 반면, 29명 이하 소형 교회와 500명 이상 대형 교회의 경우 출석률이 각각 56.1%와 56.3% 상대적으로 회복이 느린 것으로 분석됨.

[그림] 예배 참석 교인 수 변화

(Base=전체, N=1,135, %)

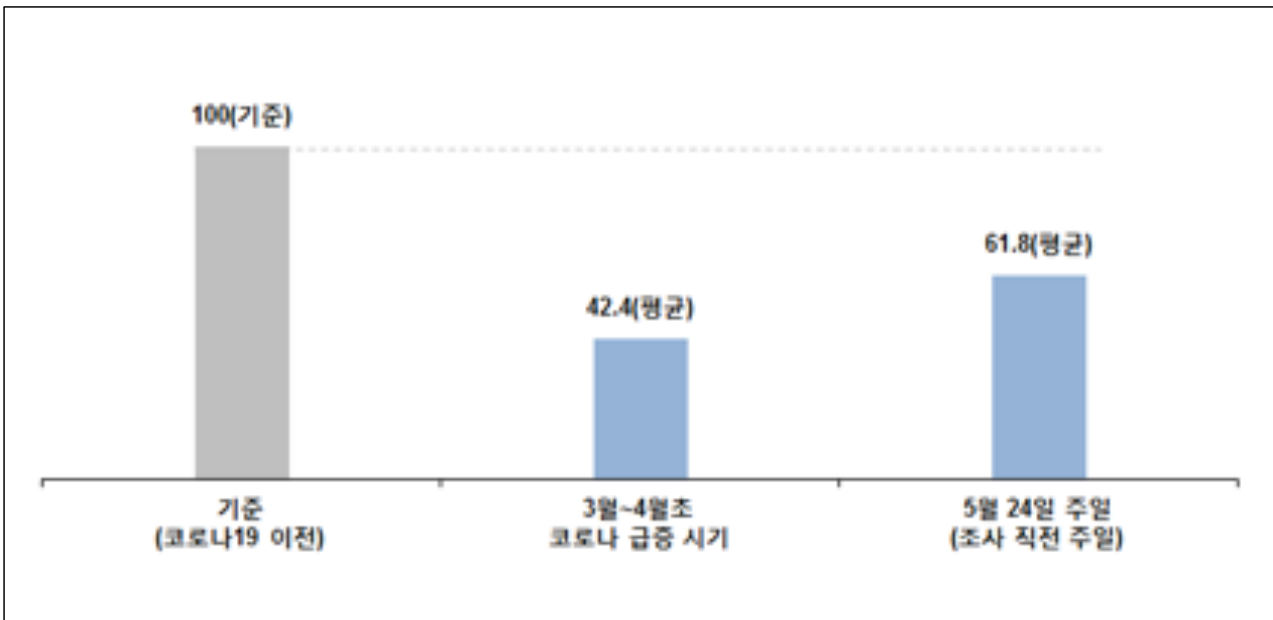

[표] 예배 참석 교인 수 변화

(Base=전체, N=1,135, %)

구 분		사례 수	3월~4월초 코로나19 급증 시기 출석 교인(평균)	5월 24일 주일(조사 직전 주일) 출석 교인(평균)
전 체		(1135)	42.4	61.8
성별	남자	(1041)	42.9	62.7
	여자	(94)	37.0	51.9
연령	49세 이하	(143)	34.2	64.1
	50대	(551)	41.0	62.4
	60세 이상	(441)	46.8	60.4
지역	서울	(135)	40.3	62.4
	인천/경기	(236)	41.2	57.1
	대전/충청	(130)	46.0	60.0
	광주/전라	(288)	45.9	65.0
	대구/경북	(183)	40.7	62.8
	부산/울산/경남	(118)	34.9	59.6
	강원/제주/해외	(45)	48.2	71.3
지역크기	대도시	(388)	38.3	61.7
	중소도시	(318)	40.9	59.8
	읍/면	(428)	47.1	63.5
교회 규모(장년출석)	29명이하	(481)	43.0	56.1
	30-99명	(351)	47.5	65.9
	100-499명	(226)	39.3	69.8
	500명 이상	(77)	21.8	56.3
교회 헌금 변화	감소	(781)	38.2	58.8
	변화없음	(342)	51.5	68.4
	증가	(12)	50.1	66.4
온라인 헌금 운영	코로나이전부터	(255)	38.0	61.7
	코로나부터	(250)	33.8	61.3
	운영안함	(631)	47.5	62.1
3-4월초 주일예배 방식	현장예배	(460)	53.3	60.9
	현장+온라인 병행	(242)	40.5	61.5
	온라인예배	(220)	24.5	62.4
	가정예배	(153)	38.7	63.1
코로나19 종식 후 출석교인 예상	감소예상	(559)	37.2	57.9
	변화없을 것	(463)	48.2	67.8
	증가예상	(60)	47.5	62.1
주일 예배 인식	교회에서 드러야	(831)	44.5	62.5
	온라인 대체 가능	(285)	37.5	61.0
자립 여부	자립교회	(690)	42.5	65.3
	미자립교회	(445)	42.2	56.7

## 2-3. 온라인 예배 관련 변화

### 1) 주일 예배 시 온라인 운영 여부 변화

#### 질문

목사님 교회는 코로나19 이전에 주일 예배를 어떻게 운영하셨습니까?, 그럼 현재 목사님 교회는 주일 예배를 어떻게 운영하고 계십니까?, 그럼 코로나19가 종식된 후 주일 예배는 어떻게 하실 계획이신가요?



앞서 살펴본 바와 같이 코로나19 이전에는 주일 예배 시 '온라인을 활용하지 않은' 비율이 72.7%로, 10개 중 3개의 교회 정도만이 온라인을 활용했던 것으로 나타남.

현재는 주일 예배 시 '현장 예배 동시 온라인 중계'를 하는 비율이 25.4%, '설교 영상만 제공'하는 비율이 13.9%, '온라인 활용하지 않음'이 60.6%로 온라인 동시 중계 비율이 약 4배 가량 늘어남. 온라인 비활용 비율은 코로나19 이전에 비해 12.1%p 감소함.

향후 온라인 운영 계획은 '현장 예배 동시 온라인 중계를 할 것'이라는 응답이 18.5%, '설교 영상만 제공'이라는 응답이 22.7%, '활용하지 않을 것'이 44.1%로, 현재에 비해 온라인 동시 중계 의향은 줄어들고, 설교 영상 제공 의향은 늘어남.

코로나19 이전에 온라인을 활용하지 않은 교회 중 81.0%는 여전히 현재도 온라인을 활용하지 않는 것으로 나타남. 한편, 코로나19 이전에 설교 영상을 온라인으로 제공했던 교회 중 코로나 이후에 실시간 중계로 전환하겠다는 교회는 24.7%로 4개 교회 중 1개 교회 꼴이며, 코로나19 이전에 온라인을 아예 활용 안한 교회 중 코로나 이후 온라인을 활용하겠다는 교회는 22.2%로 5개 교회 중 1개 이상임.

[그림] 주일 예배 시 온라인 운영 여부

(Base=전체, N=1,135, %)

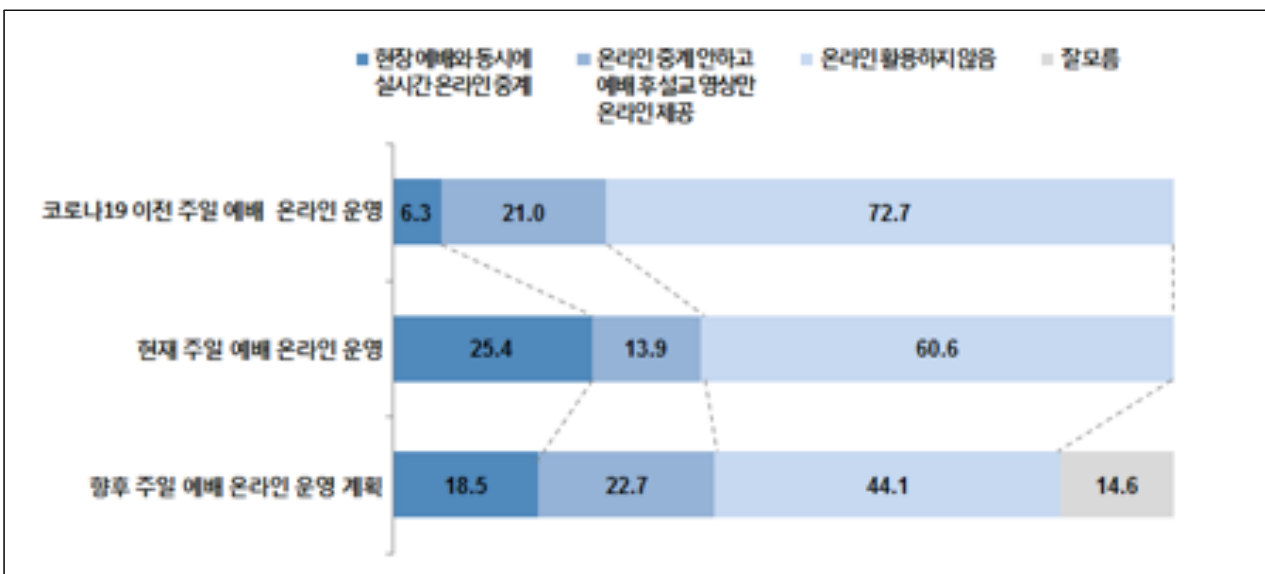

[표] 현재 주일 예배 온라인 운영 방식

(Base=전체, N=1,135, %)

구 분		사례 수	현장 예배와 동시에 실시간으로 온라인 중계한다	온라인 중계는 안하고 예배 후 설교 영상만 온라인 제공한다	아예 온라인을 활용하지 않는다	계
전 체		(1135)	25.4	13.9	60.6	100.0
성별	남자	(1041)	26.7	14.0	59.3	100.0
	여자	(94)	11.5	13.4	75.1	100.0
연령	49세 이하	(143)	33.7	13.5	52.9	100.0
	50대	(551)	27.3	14.0	58.6	100.0
	60세 이상	(441)	20.3	14.0	65.6	100.0
지역	서울	(135)	41.8	18.6	39.6	100.0
	인천/경기	(236)	32.6	15.4	52.0	100.0
	대전/충청	(130)	20.4	10.5	69.1	100.0
	광주/전라	(288)	19.2	8.6	72.1	100.0
	대구/경북	(183)	19.3	16.8	64.0	100.0
	부산/울산/경남	(118)	24.2	16.6	59.2	100.0
	강원/제주/해외	(45)	21.4	17.7	60.9	100.0
지역크기	대도시	(388)	37.7	17.1	45.2	100.0
	중소도시	(318)	28.5	16.0	55.5	100.0
	읍/면	(428)	12.0	9.6	78.4	100.0
교회 규모(장년출석)	29명이하	(481)	12.4	8.6	79.0	100.0
	30-99명	(351)	20.3	14.9	64.8	100.0
	100-499명	(226)	43.7	22.1	34.2	100.0
	500명 이상	(77)	76.5	19.0	4.5	100.0
교회 헌금 변화	감소	(781)	27.6	15.7	56.8	100.0
	변화없음	(342)	20.2	10.5	69.3	100.0
	증가	(12)	35.8	.0	64.2	100.0
온라인 헌금 운영	코로나이전부터	(255)	45.2	17.2	37.6	100.0
	코로나부터	(250)	44.1	24.3	31.6	100.0
	운영안함	(631)	10.1	8.5	81.4	100.0
코로나19 이전 주일예배	현장 예배 온라인 중계	(71)	100.0	.0	.0	100.0
	설교 영상만 온라인 제공	(239)	50.3	41.3	8.4	100.0
	온라인을 활용 안함	(825)	11.8	7.2	81.0	100.0
3~4월초 주일예배 방식	현장예배	(460)	3.3	9.7	87.0	100.0
	현장+온라인 병행	(242)	59.3	19.3	21.4	100.0
	온라인예배	(220)	54.3	22.0	23.7	100.0
	가정예배	(153)	3.8	10.0	86.1	100.0
코로나19 종식 후 출석교인 예상	감소예상	(559)	31.9	18.4	49.7	100.0
	변화없을 것	(463)	18.2	9.0	72.8	100.0
	증가예상	(60)	27.2	9.4	63.4	100.0
주일 예배 인식	교회에서 드러야	(831)	24.3	14.1	61.6	100.0
	온라인 대체 가능	(285)	29.5	14.5	56.0	100.0
자립 여부	자립교회	(690)	33.3	17.2	49.5	100.0
	미자립교회	(445)	13.2	9.0	77.8	100.0

[표] 향후 주일 예배 온라인 운영 계획

(Base=전체, N=1,135, %)

구 분		사례 수	현장 예배와 동시에 실시간으로 온라인 중계할 것	온라인 중계는 안하고 예배 후 설교 영상만 온라인 제공할 것	아예 온라인을 활용하지 않을 것	아직 잘 모름	계
전 체		(1135)	18.5	22.7	44.1	14.6	100.0
성별	남자	(1041)	18.6	23.3	44.3	13.8	100.0
	여자	(94)	17.8	16.0	42.3	24.0	100.0
연령	49세 이하	(143)	24.3	25.3	36.9	13.4	100.0
	50대	(551)	17.9	24.1	42.5	15.5	100.0
	60세 이상	(441)	17.5	20.0	48.6	13.9	100.0
지역	서울	(135)	28.8	33.1	20.2	17.9	100.0
	인천/경기	(236)	22.5	27.3	37.1	13.1	100.0
	대전/충청	(130)	14.8	16.7	55.6	12.8	100.0
	광주/전라	(288)	15.5	18.1	52.2	14.1	100.0
	대구/경북	(183)	12.7	22.5	49.4	15.4	100.0
	부산/울산/경남	(118)	20.0	19.5	46.3	14.1	100.0
	강원/제주/해외	(45)	16.7	22.9	40.6	19.7	100.0
지역크기	대도시	(388)	26.5	28.4	29.3	15.8	100.0
	중소도시	(318)	20.2	24.7	41.7	13.4	100.0
	읍/면	(428)	10.1	16.0	59.5	14.4	100.0
교회 규모(장년출석)	29명이하	(481)	13.3	12.6	54.3	19.7	100.0
	30-99명	(351)	16.1	20.5	48.3	15.1	100.0
	100-499명	(226)	25.0	37.8	29.7	7.5	100.0
	500명 이상	(77)	43.5	51.0	4.1	1.4	100.0
교회 헌금 변화	감소	(781)	19.6	25.2	40.0	15.1	100.0
	변화없음	(342)	15.8	17.1	54.0	13.1	100.0
	증가	(12)	25.7	19.2	30.1	25.0	100.0
온라인 헌금 운영	코로나이전부터	(255)	31.0	32.7	23.4	12.8	100.0
	코로나부터	(250)	26.6	37.2	24.0	12.1	100.0
	운영안함	(631)	10.3	12.9	60.5	16.4	100.0
코로나19 이전 주일예배	현장 예배 온라인 중계	(71)	100.0	.0	.0	.0	100.0
	설교 영상만 온라인 제공	(239)	24.7	64.0	5.0	6.3	100.0
	온라인을 활용 안함	(825)	9.8	12.7	59.3	18.3	100.0
3-4월초 주일예배 방식	현장예배	(460)	6.4	13.4	66.6	13.6	100.0
	현장+온라인 병행	(242)	41.2	33.8	17.0	7.9	100.0
	온라인예배	(220)	31.4	39.7	17.3	11.6	100.0
	가정예배	(153)	4.1	13.9	53.1	28.8	100.0
현재 주일예배	현장 예배 온라인 중계	(289)	59.2	29.7	6.4	4.6	100.0
	설교 영상만 온라인 제공	(158)	9.1	75.9	6.3	8.6	100.0
	온라인을 활용 안함	(688)	3.6	7.5	68.7	20.2	100.0
코로나19 종식 후 출석교인 예상	감소예상	(559)	22.2	27.5	34.2	16.1	100.0
	변화없을 것	(463)	13.1	17.5	57.2	12.2	100.0
	증가예상	(60)	23.6	19.1	45.7	11.7	100.0
주일 예배 인식	교회에서 드러야	(831)	16.2	23.4	48.3	12.1	100.0
	온라인 대체 가능	(285)	26.6	21.1	32.9	19.4	100.0
자립 여부	자립교회	(690)	21.1	29.7	38.0	11.2	100.0
	미자립교회	(445)	14.6	11.8	53.6	19.9	100.0

## 2) 앞으로의 주일 예배 온라인 운영 계획(코로나19 이전 실시간 온라인 중계 한 교회)

### 질문

앞으로 목사님은 주일 예배를 어떻게 하실 생각입니까?



코로나19 이전에 현장 예배와 동시에 실시간 온라인 중계를 한 교회(71명)를 대상으로 앞으로의 주일 예배 운영 계획을 조사한 결과, 41.2%가 '기존의 현장 예배를 온라인 예배와 차별되게 더 강화할 것'이라고 응답함. 그 다음으로 '기존과 변화없이 할 것'이 37.7%, '기존의 온라인 예배를 더 강화할 것'은 18.2%로 응답됨. 이전 부터 실시간 온라인 중계를 이용한 교회도 현재보다 온라인 예배를 더 강화할 계획은 높지 않은 것으로 나타남. (총 사례 수 71로 각 변인별 사례 수가 적어 응답자 특성별 분석을 하지 않음)

[그림] 앞으로의 주일 예배 온라인 운영 계획(코로나19 이전 실시간 온라인 중계 한 교회)

(Base=코로나19 이전  
온라인 중계 함, N=71, %)

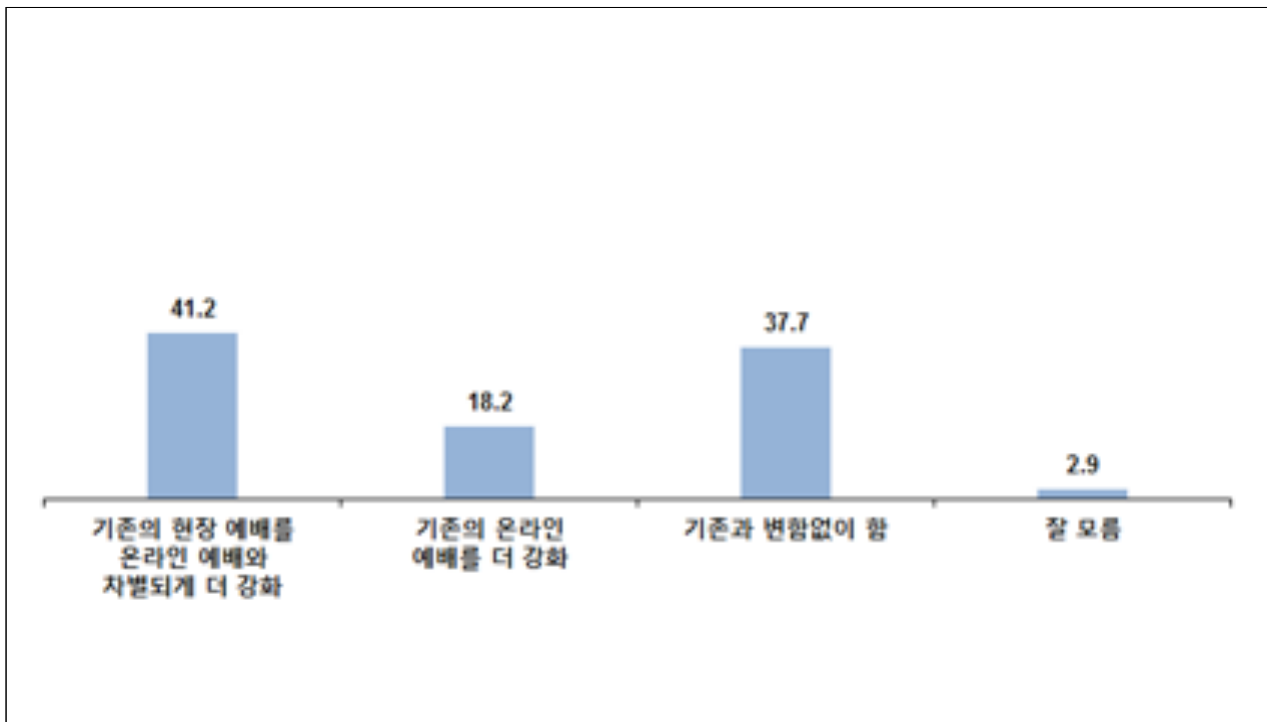



[표] 앞으로의 주일 예배 온라인 운영 계획(코로나19 이전 실시간 온라인 증계 한 교회)

(Base=코로나19 이전  
온라인 증계 함, N=71, %)

구 분	사례 수	기존의 현장 예배를 온라인 예배와 차별되게 더 강화	기존의 온라인 예배를 더 강화	기존과 변함없이 하겠다	잘 모르겠다	계	
전 체	(71)	41.2	18.2	37.7	2.9	100.0	
성별	남자	(70)	40.3	18.5	38.3	3.0	100.0
	여자	(1)	100.0	.0	.0	.0	100.0
연령	49세 이하	(8)	55.5	.0	44.5	.0	100.0
	50대	(27)	32.9	18.6	48.5	.0	100.0
	60세 이상	(35)	44.2	22.2	27.7	5.9	100.0
지역	서울	(9)	64.3	.0	35.7	.0	100.0
	인천/경기	(18)	47.8	17.7	28.6	5.9	100.0
	대전/충청	(5)	66.6	21.4	12.1	.0	100.0
	광주/전라	(14)	41.6	22.9	35.5	.0	100.0
	대구/경북	(13)	19.0	15.8	65.2	.0	100.0
	부산/울산/경남	(7)	29.4	43.0	27.6	.0	100.0
	강원/제주/해외	(5)	21.4	10.7	46.4	21.4	100.0
지역크기	대도시	(29)	44.6	18.0	37.4	.0	100.0
	중소도시	(22)	46.5	25.4	23.1	4.9	100.0
	읍/면	(20)	30.4	10.9	53.8	5.0	100.0
교회 규모(장년출석)	29명이하	(17)	26.1	38.8	35.1	.0	100.0
	30-99명	(17)	42.3	17.4	34.4	5.9	100.0
	100-499명	(23)	41.8	14.7	43.5	.0	100.0
	500명 이상	(14)	57.2	.0	35.2	7.6	100.0
교회 헌금 변화	감소	(52)	42.9	18.9	34.2	4.0	100.0
	변화없음	(17)	41.8	12.3	45.9	.0	100.0
	증가	(2)	.0	44.1	55.9	.0	100.0
온라인 헌금 운영	코로나이전부터	(27)	34.0	19.7	46.3	.0	100.0
	코로나부터	(19)	55.5	17.4	16.6	10.6	100.0
	운영안함	(25)	37.7	17.4	45.0	.0	100.0
3-4월초 주일예배 방식	현장+온라인 병행	(53)	42.3	15.9	37.8	3.9	100.0
	온라인예배	(14)	35.9	25.6	38.5	.0	100.0
	가정예배	(2)	44.6	.0	55.4	.0	100.0
코로나19 종식 후 출석교인 예상	감소예상	(43)	45.0	18.7	33.9	2.5	100.0
	변화없을 것	(21)	26.6	18.2	50.5	4.7	100.0
	증가예상	(6)	72.7	18.2	9.1	.0	100.0
주일 예배 인식	교회에서 드려야	(51)	45.8	12.0	38.2	4.1	100.0
	온라인 대체 가능	(20)	29.5	33.9	36.6	.0	100.0
자립 여부	자립교회	(53)	45.8	12.1	38.2	3.9	100.0
	미자립교회	(19)	28.1	35.6	36.3	.0	100.0

## 2-4. 코로나19로 인한 교회의 가장 어려운 점

### 질문

코로나19로 인해 목사님 교회의 가장 어려운 점은 무엇입니까?



코로나19로 인한 교회의 가장 어려운 점으로는 '교인들의 주일성수 인식 및 소속감 약해짐'이 39.0%로 가장 높게 나타남. 그 다음으로 '재정 문제' 20.8%, '다음세대 교육 문제' 15.3%, '온라인 시스템 구축 어려움' 10.1% 등의 순으로 응답됐으며, '특별히 없음'은 8.7%로 나타남.

출석 교인 29명 이하 교회에서는 '재정 문제' 응답률이 상대적으로 높은 반면, 500명 이상 교회에서는 '주일성수 인식 및 소속감 약화'에 대한 응답률도 상대적으로 더 높게 나타남.

49세 이하 목회자는 '재정 문제'와 '다음세대 교육 문제'를 상대적으로 더 많이 꼽았으며, 60대 이상 목회자는 '주일성수 인식 및 소속감 약화'와 '온라인 시스템 구축 어려움'을 상대적으로 더 많이 꼽음.

자립 교회에서는 '주일성수 인식 및 소속감 약화'와 '다음세대 교육 문제'를 더 걱정하고, 미자립 교회에서는 '재정문제'를 더 걱정하는 것으로 나타남.

[그림] 코로나19로 인한 교회의 가장 어려운 점

(Base=전체, N=1,135, %)

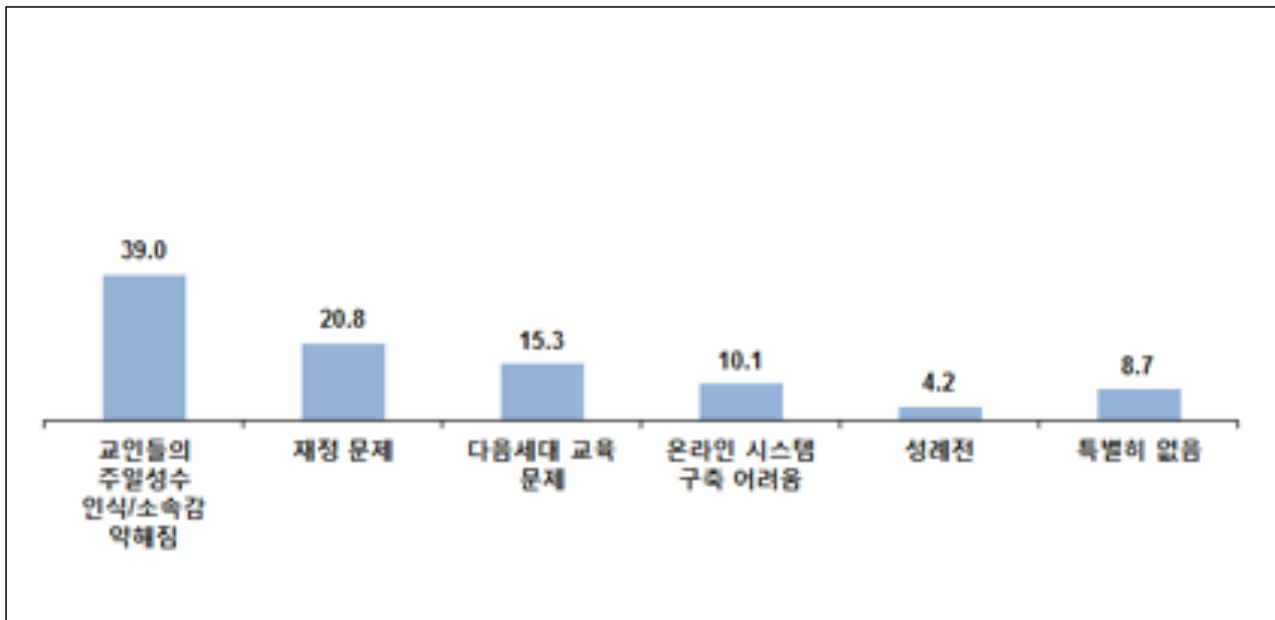

[표] 코로나19로 인한 교회의 가장 어려운 점

(Base=전체, N=1,135, %)

구 분	사례 수	교인들의 주일성 수 인식/소속감 약해짐	재정 문제	다음세대 교육 문제	온라인 시스템 구축 어려움	성례전	기타	특별히 없음	계	
전 체	(1135)	39.0	20.8	15.3	10.1	4.2	1.8	8.7	100.0	
성별	남자	(1041)	39.9	20.3	16.1	9.3	4.6	1.8	8.2	100.0
	여자	(94)	29.3	26.6	7.2	19.8	.0	2.2	14.9	100.0
연령	49세 이하	(143)	37.6	26.3	22.0	3.2	4.2	1.8	4.8	100.0
	50대	(551)	38.8	20.6	15.9	10.4	4.1	2.0	8.2	100.0
	60세 이상	(441)	39.6	19.3	12.4	12.1	4.4	1.7	10.6	100.0
지역	서울	(135)	40.0	17.5	17.4	16.1	3.8	1.6	3.6	100.0
	인천/경기	(236)	40.8	20.5	16.6	7.8	3.7	1.9	8.7	100.0
	대전/충청	(130)	32.3	21.0	19.3	10.9	2.6	1.6	12.2	100.0
	광주/전라	(288)	45.5	21.0	9.6	8.6	5.3	1.5	8.5	100.0
	대구/경북	(183)	38.1	21.9	14.1	13.0	4.4	.7	7.8	100.0
	부산/울산/경남	(118)	34.2	20.8	21.6	5.3	4.7	2.6	10.7	100.0
	강원/제주/해외	(45)	20.5	25.6	16.4	13.5	3.0	7.5	13.6	100.0
지역크기	대도시	(388)	39.8	20.4	18.0	10.3	2.8	1.1	7.6	100.0
	중소도시	(318)	39.6	23.3	16.6	6.8	5.3	2.1	6.3	100.0
	읍/면	(428)	37.8	19.3	12.0	12.5	4.6	2.4	11.5	100.0
교회 규모(장년출석)	29명이하	(481)	30.5	30.7	7.0	13.4	4.0	1.8	12.6	100.0
	30-99명	(351)	41.7	20.4	14.6	9.6	4.0	2.2	7.5	100.0
	100-499명	(226)	48.4	6.1	29.8	6.9	3.2	.7	4.8	100.0
	500명 이상	(77)	52.0	3.6	28.1	1.5	9.4	4.0	1.4	100.0
교회 헌금 변화	감소	(781)	41.7	27.9	15.0	7.5	2.9	1.7	3.2	100.0
	변화없음	(342)	33.3	5.3	16.0	15.6	7.2	2.3	20.2	100.0
	증가	(12)	21.8	.0	14.2	25.0	.0	.0	39.0	100.0
온라인 헌금 운영	코로나이전부터	(255)	38.5	21.0	18.5	6.7	4.8	1.9	8.5	100.0
	코로나부터	(250)	41.1	20.3	22.7	7.3	4.2	1.4	3.0	100.0
	운영안함	(631)	38.3	20.9	11.1	12.7	3.9	2.0	11.1	100.0
3~4월초 주일예배 방식	현장예배	(460)	38.3	23.7	9.5	10.8	3.3	1.8	12.5	100.0
	현장+온라인 병행	(242)	52.9	13.8	18.9	7.5	2.9	.9	3.2	100.0
	온라인예배	(220)	32.6	17.8	28.5	7.2	6.8	1.8	5.3	100.0
	가정예배	(153)	33.7	29.1	7.8	16.1	2.5	2.8	8.0	100.0
코로나19 종식 후 출석교인 예상	감소예상	(559)	48.0	25.0	15.5	6.4	2.4	1.4	1.4	100.0
	변화없을 것	(463)	29.0	16.7	15.3	14.5	5.9	2.0	16.6	100.0
	증가예상	(60)	34.7	10.7	19.6	13.2	3.4	5.4	13.0	100.0
주일 예배 인식	교회에서 드러야	(831)	43.3	19.6	15.2	9.1	4.1	1.3	7.4	100.0
	온라인 대체 가능	(285)	26.7	24.2	15.6	13.3	4.8	3.2	12.1	100.0
자립 여부	자립교회	(690)	42.5	12.3	20.5	10.4	4.8	1.7	7.8	100.0
	미자립교회	(445)	33.5	34.0	7.2	9.7	3.3	2.1	10.2	100.0

## 2-5. 코로나19로 인한 한국교회의 긍정적인 변화

### 질문

코로나19로 인해 한국교회에 일어난 긍정적인 변화가 있다면 무엇입니까? 순서대로 두 가지만 체크해 주십시오.



코로나19로 인해 한국교회에 일어나 긍정적 변화 1순위로는 '현장 예배의 소중함 경험'이 44.2%로 가장 높게 나타남. 그 다음으로 '목회자의 목회방식/목양에 대해 돌아볼 기회' 11.2%, '생활신앙 중요성 인식' 9.8%, '온라인 시스템/컨텐츠 개발' 7.7% 등의 순으로 응답됨.

1순위 결과 기준으로, 49세 이하 목회자는 '온라인 시스템/컨텐츠 개발' 응답률이 상대적으로 높고, 50대 및 60대 이상 목회자는 '목회자의 목회방식 돌아봄' 응답률이 상대적으로 높음.

또한, 출석 교인 29명 이하 교회에서는 '생활신앙 중요성 인식'이, 500명 이상 교회에서는 '현장 예배 소중함 경험'이 상대적으로 더 많이 응답됨.

[그림] 코로나19로 인한 한국교회의 긍정적인 변화

(Base=전체, N=1,135, %)

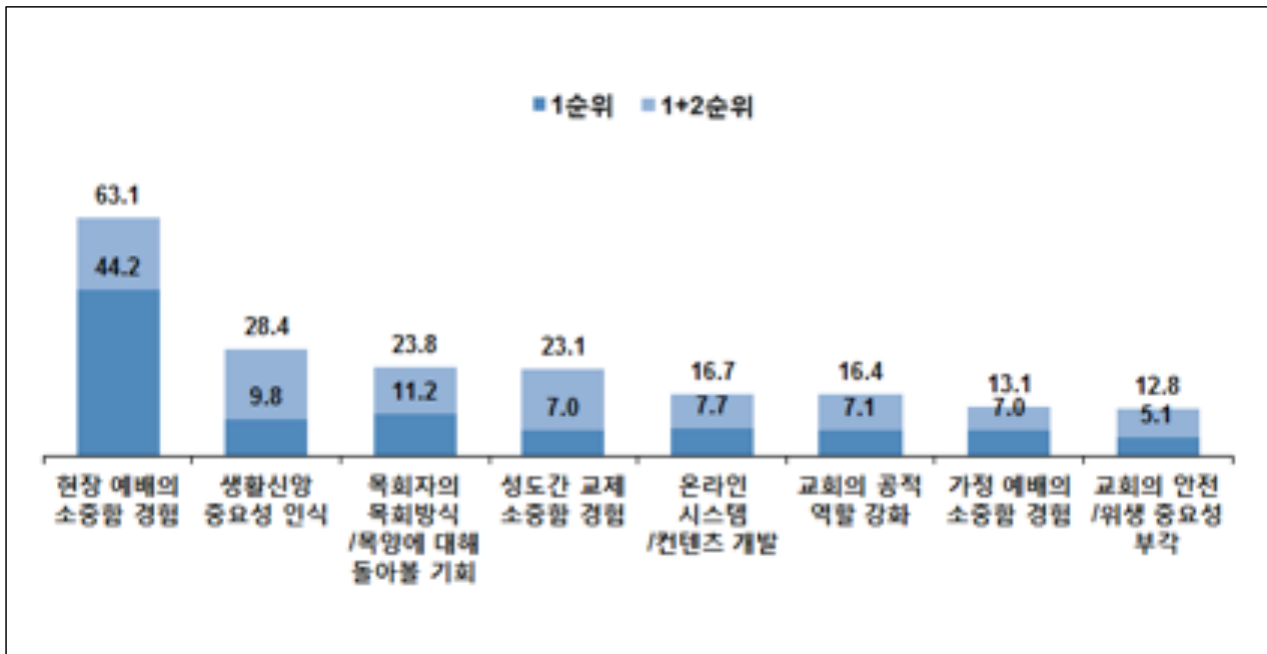

[표] 코로나19로 인한 한국교회의 긍정적인 변화 - 1순위

(Base=전체, N=1,135, %)

구분	사례 수	현장 예배의 소중함 경험	목회자의 목회 방식/목양에 대해 돌아볼 기회	생활신앙 중요성 인식	온라인 시스템/컨텐츠 개발	교회의 공적 역할 강화	성도 간 교제 소중함 경험	가정 예배의 소중함 경험	교회의 안전/위생 중요성 부각	잘 모르겠다	기타	계
전체	(1135)	44.2	11.2	9.8	7.7	7.1	7.0	7.0	5.1	.4	.4	100.0
성별	남자 (1041)	44.9	11.2	9.6	7.6	7.2	6.9	6.6	5.3	.4	.3	100.0
	여자 (94)	36.9	11.4	11.7	9.0	6.5	8.6	11.7	3.1	.0	1.1	100.0
연령	49세 이하 (143)	43.4	6.9	5.8	12.1	8.5	7.2	9.4	5.7	.5	.6	100.0
	50대 (551)	44.5	12.5	11.2	6.5	7.8	6.7	5.5	4.5	.5	.4	100.0
	60세 이상 (441)	44.2	11.0	9.2	7.7	5.9	7.3	8.2	5.8	.2	.4	100.0
지역	서울 (135)	45.9	10.1	8.7	12.1	6.7	4.9	6.0	5.0	.6	.0	100.0
	인천/경기 (236)	42.0	14.6	11.3	9.9	7.8	4.3	5.2	3.7	.3	.8	100.0
	대전/충청 (130)	41.2	13.8	9.5	9.4	4.1	9.3	7.8	3.0	.6	1.3	100.0
	광주/전라 (288)	45.6	9.7	8.3	5.0	7.8	9.5	7.8	6.0	.4	.0	100.0
	대구/경북 (183)	51.9	11.5	7.5	3.3	6.3	7.0	7.5	5.0	.0	.0	100.0
	부산/울산/경남 (118)	38.6	8.8	11.6	6.7	8.2	7.0	10.7	6.7	.8	.8	100.0
	강원/제주/해외 (45)	34.4	3.8	19.7	16.4	10.2	4.8	1.1	9.6	.0	.0	100.0
지역크기	대도시 (388)	41.6	12.5	7.0	10.4	8.2	7.6	6.7	4.9	.7	.5	100.0
	중소도시 (318)	45.5	10.2	11.1	5.3	8.0	7.7	8.0	3.8	.2	.3	100.0
	읍/면 (428)	45.7	10.8	11.3	7.1	5.6	5.9	6.6	6.3	.3	.4	100.0
교회 규모(장년 출석)	29명이하 (481)	37.6	11.8	11.8	8.4	8.9	7.8	6.6	6.0	.5	.6	100.0
	30-99명 (351)	49.3	10.3	9.8	6.3	5.0	7.1	6.0	5.4	.5	.4	100.0
	100-499명 (226)	47.6	12.6	8.3	8.7	6.4	5.8	6.8	3.6	.3	.0	100.0
	500명 이상 (77)	52.8	8.0	1.2	6.8	8.3	5.0	15.2	2.6	.0	.0	100.0
교회 헌금 변화	감소 (781)	45.4	10.6	9.0	8.3	6.8	6.7	7.7	4.9	.5	.1	100.0
	변화없음 (342)	42.1	12.2	11.6	6.6	7.6	7.6	5.5	5.5	.3	1.2	100.0
	증가 (12)	27.5	25.0	5.1	.0	13.7	10.1	7.0	11.7	.0	.0	100.0
온라인 헌금 운영	코로나이전부터 (255)	37.1	13.9	10.0	12.2	8.7	7.2	7.6	2.9	.0	.4	100.0
	코로나부터 (250)	49.9	7.4	7.0	8.3	6.2	6.0	7.5	7.2	.0	.3	100.0
	운영안함 (631)	44.9	11.7	10.7	5.7	6.8	7.3	6.6	5.2	.7	.4	100.0
3-4월초 주일예배 방식	현장예배 (460)	42.0	10.3	12.6	6.4	7.4	8.6	5.8	6.0	.7	.3	100.0
	현장+온라인 병행 (242)	51.4	11.9	7.8	6.1	5.5	5.6	7.2	3.9	.3	.4	100.0
	온라인예배 (220)	44.6	8.7	6.1	16.2	7.2	6.0	6.8	3.9	.0	.4	100.0
	가정예배 (153)	39.7	15.2	8.9	3.8	8.9	6.2	11.3	5.5	.5	.0	100.0
코로나19 종식 후 출석교인 예상	감소예상 (559)	43.6	11.1	9.2	9.3	6.8	7.0	7.9	4.6	.7	.0	100.0
	변화없을 것 (463)	45.7	9.7	10.0	6.2	7.9	7.5	6.3	5.8	.2	.8	100.0
	증가예상 (60)	35.3	27.0	12.3	4.4	5.9	5.8	3.3	6.0	.0	.0	100.0
주일 예배 인식	교회에서 드려야 (831)	50.0	11.3	8.4	5.9	6.3	6.4	6.0	4.9	.5	.3	100.0
	온라인 대체 가능 (285)	29.4	11.1	12.7	13.2	9.3	8.5	9.4	5.5	.3	.7	100.0
자립 여부	자립교회 (690)	46.9	11.1	8.6	7.6	5.8	6.6	8.2	4.6	.4	.2	100.0
	미자립교회 (445)	40.1	11.5	11.5	7.8	9.2	7.7	5.2	5.9	.5	.7	100.0

[표] 코로나19로 인한 한국교회의 긍정적인 변화 - 1+2순위

(Base=전체, N=1,135, %)

구 분	사례 수	현장 예배의 소중함 경험	생활신앙 중요성 인식	목회자의 목회방식/목양에 대해 돌아볼 기회	성도간 교제 소중함 경험	온라인 시스템/컨텐츠 개발	교회의 공적 역할 강화	가정 예배의 소중함 경험	교회의 안전/위생 중요성 부각	기타	잘 모르겠다	
전 체	(1135)	63.1	28.4	23.8	23.1	16.7	16.4	13.1	12.8	1.5	1.0	
성별	남자	(1041)	63.4	28.4	23.9	23.0	16.5	16.7	12.3	13.3	1.5	1.1
	여자	(94)	60.2	28.8	22.4	24.5	19.0	13.2	21.9	7.5	2.5	.0
연령	49세 이하	(143)	62.8	22.2	19.1	24.0	23.0	15.9	15.8	13.9	1.9	1.2
	50대	(551)	61.2	32.5	25.3	22.8	15.5	18.2	11.2	11.1	1.8	.5
	60세 이상	(441)	65.7	25.3	23.4	23.3	16.2	14.4	14.6	14.6	1.1	1.5
지역	서울	(135)	57.3	22.0	22.0	26.1	22.6	14.4	18.3	15.4	.8	1.2
	인천/경기	(236)	60.0	27.1	29.2	24.1	20.9	16.5	9.2	8.7	3.0	1.2
	대전/충청	(130)	63.0	26.0	25.9	19.5	17.3	13.4	15.3	13.6	4.6	1.4
	광주/전라	(288)	64.4	31.6	20.5	24.4	14.2	17.9	13.9	12.0	.3	.8
	대구/경북	(183)	70.8	28.5	25.0	24.3	12.0	15.9	10.0	12.3	.7	.4
	부산/울산/경남	(118)	63.5	32.8	20.1	21.6	11.6	13.7	19.9	14.4	.8	1.7
	강원/제주/해외	(45)	57.6	29.4	20.5	9.9	24.2	30.6	1.1	26.7	.0	.0
지역크기	대도시	(388)	57.9	22.3	23.5	25.7	23.0	15.3	15.5	13.8	2.0	.9
	중소도시	(318)	66.4	32.3	23.9	23.0	13.2	18.9	10.6	9.4	1.5	.9
	읍/면	(428)	65.5	31.0	23.9	20.9	13.6	15.6	12.7	14.3	1.2	1.2
교회 규모(장년 출석)	29명이하	(481)	58.7	31.7	24.0	19.5	16.4	17.1	14.4	15.0	1.8	1.3
	30-99명	(351)	67.2	28.9	23.8	25.9	16.3	14.5	9.7	11.8	.7	1.2
	100-499명	(226)	63.8	25.0	25.0	26.1	16.7	17.8	10.9	12.2	2.3	.3
	500명 이상	(77)	70.5	15.4	18.4	24.5	20.5	17.0	26.8	5.3	1.5	.0
교회 헌금 변화	감소	(781)	64.2	28.4	22.5	23.3	17.4	16.3	13.9	11.8	1.1	1.0
	변화없음	(342)	61.9	28.2	25.3	23.1	15.3	16.6	11.4	14.9	2.1	1.1
	증가	(12)	27.5	37.0	61.0	10.1	9.1	20.3	7.0	11.7	16.3	.0
온라인 헌금 운영	코로나이전부터	(255)	54.6	26.3	26.0	24.5	25.8	16.9	14.9	9.3	1.8	.0
	코로나부터	(250)	64.6	22.7	22.7	28.9	18.6	13.4	14.0	13.8	1.4	.0
	운영안함	(631)	66.0	31.6	23.3	20.3	12.3	17.4	12.0	13.8	1.5	1.8
3-4월초 주일예배 방식	현장예배	(460)	65.2	33.7	24.6	21.2	11.9	14.6	12.2	13.6	1.7	1.3
	현장+온라인 병행	(242)	67.0	24.3	24.7	24.9	17.3	14.9	12.3	12.6	1.2	.7
	온라인예배	(220)	61.0	20.3	18.4	26.9	30.8	18.1	14.7	8.7	1.0	.0
	가정예배	(153)	56.8	28.4	26.9	21.1	12.9	19.7	16.0	15.8	.7	1.6
코로나19 종식 후 출석교인 예상	감소예상	(559)	62.7	27.8	25.0	22.3	19.0	16.4	13.7	11.0	.6	1.3
	변화없을 것	(463)	63.1	30.1	20.9	26.1	14.4	17.1	11.7	14.1	1.7	.8
	증가예상	(60)	59.3	25.4	42.7	11.4	14.4	13.9	9.3	18.3	5.5	.0
주일 예배 인식	교회에서 드러야	(831)	70.2	27.7	23.5	23.8	14.1	14.3	11.6	12.2	1.4	1.1
	온라인 대체 가능	(285)	45.1	29.9	23.6	21.7	24.1	21.6	17.0	14.3	1.9	.6
자립 여부	자립교회	(690)	64.8	26.5	23.0	25.1	16.8	15.5	13.8	12.6	1.3	.8
	미자립교회	(445)	60.5	31.4	25.0	20.0	16.5	17.9	12.1	13.1	2.0	1.4

### 3. 포스트 코로나19

#### 1) 출석 교인 수 예상

##### 질문

코로나19 종식 후 목사님 교회의 출석 교인 수는 코로나19 이전과 비교해 어떻게 될 것 같습니까?



코로나19 종식 후 출석 교인 수에 대해 약 절반의 목회자(49.2%)가 '감소할 것 같다'고 응답했으며, 40.8%는 '변화가 없을 것 같다'고 응답함. '증가할 것 같다'는 응답률은 5.3%에 그쳤으며, 4.6%는 '잘 모르겠다'고 응답함.

출석 교인 수 500명 이상 교회에서 '감소 예상' 비율이 상대적으로 가장 높으며, 29명 이하 교회에서는 '변화 없을 것' 비율이 상대적으로 가장 높음.

지역 크기별로 도시 지역 교회에서는 '감소' 예상과 '증가' 예상 비율이 상대적으로 높고, 읍/면 지역 교회에서는 '변화 없을 것' 예상 비율이 상대적으로 높음. 즉, 중소도시 이상 지역의 교회보다 읍/면 지역의 교회에서 코로나19로 인한 변화가 적을 것이라 예상하는 곳이 더 많은 것으로 보임.

코로나19 급증 시기에 온라인 예배를 활용한 교회(온라인 병행 또는 온라인으로 대체)는 '감소 예상' 비율이 상대적으로 더 높고, 현장 예배를 드린 교회는 '변화 없음' 및 '증가 예상' 비율이 상대적으로 더 높음.

[그림] 출석 교인 수 예상

(Base=전체, N=1,135, %)

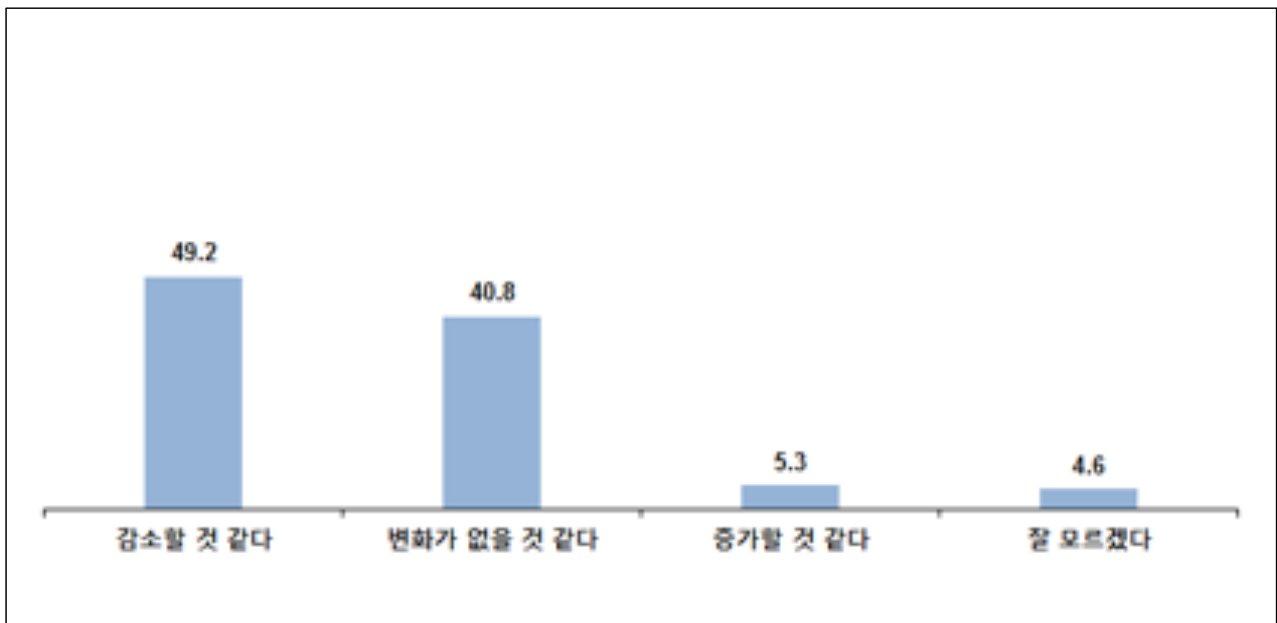

[표] 출석 교인 수 예상

(Base=전체, N=1,135, %)

구 분	사례 수	감소할 것 같다	변화가 없을 것 같다	증가할 것 같다	잘 모르겠다	계	
전 체	(1135)	49.2	40.8	5.3	4.6	100.0	
성별	남자	(1041)	50.8	39.5	5.3	4.4	100.0
	여자	(94)	31.8	55.3	5.9	7.0	100.0
연령	49세 이하	(143)	50.8	39.1	3.2	6.9	100.0
	50대	(551)	46.4	41.6	7.5	4.4	100.0
	60세 이상	(441)	52.2	40.4	3.3	4.1	100.0
지역	서울	(135)	58.6	32.0	5.9	3.4	100.0
	인천/경기	(236)	56.3	34.0	5.8	3.9	100.0
	대전/충청	(130)	38.4	50.7	2.7	8.2	100.0
	광주/전라	(288)	45.8	45.9	4.7	3.7	100.0
	대구/경북	(183)	41.7	45.7	6.2	6.4	100.0
	부산/울산/경남	(118)	58.6	32.1	6.2	3.1	100.0
	강원/제주/해외	(45)	43.6	45.6	6.7	4.1	100.0
지역크기	대도시	(388)	52.4	37.8	5.8	4.1	100.0
	중소도시	(318)	54.0	33.9	6.8	5.3	100.0
	읍/면	(428)	42.9	48.8	3.8	4.5	100.0
교회 규모(장년출석)	29명이하	(481)	38.0	48.9	6.1	7.0	100.0
	30-99명	(351)	48.4	46.3	3.0	2.3	100.0
	100-499명	(226)	67.3	22.0	6.8	3.9	100.0
	500명 이상	(77)	70.1	20.7	6.9	2.3	100.0
교회 헌금 변화	감소	(781)	61.7	29.5	3.8	5.0	100.0
	변화없음	(342)	21.9	66.5	7.7	3.9	100.0
	증가	(12)	16.8	46.1	37.1	.0	100.0
온라인 헌금 운영	코로나이전부터	(255)	50.1	38.2	6.1	5.6	100.0
	코로나부터	(250)	62.7	29.0	4.7	3.6	100.0
	운영안함	(631)	43.5	46.6	5.3	4.6	100.0
3-4월초 주일예배 방식	현장예배	(460)	42.7	46.0	7.5	3.9	100.0
	현장+온라인 병행	(242)	60.1	29.2	5.8	4.9	100.0
	온라인예배	(220)	59.3	33.3	4.0	3.4	100.0
	가정예배	(153)	38.5	52.4	1.3	7.8	100.0
코로나19 종식 후 출석교인 예상	감소예상	(559)	100.0	.0	.0	.0	100.0
	변화없을 것	(463)	.0	100.0	.0	.0	100.0
	증가예상	(60)	.0	.0	100.0	.0	100.0
주일 예배 인식	교회에서 드려야	(831)	51.5	38.8	5.6	4.1	100.0
	온라인 대체 가능	(285)	42.9	46.9	5.0	5.3	100.0
자립 여부	자립교회	(690)	54.1	37.4	5.1	3.4	100.0
	미자립교회	(445)	41.7	46.1	5.7	6.4	100.0



### 1-1) 출석 교인 수 감소 예상 비율(감소 예상 교회, N=559)

#### 질문

코로나19 이전보다 몇 % 정도 줄 것으로 예상하십니까?



코로나19 종식 후 교인 수가 감소할 것 같다고 응답한 목회자(559명)를 대상으로 어느 정도 줄 것으로 예상하는지 묻은 결과, '10~20% 미만'이 38.3%로 가장 높았으며, 그 다음으로 '20~30% 미만' 31.0%, '30~40% 미만' 16.9%, '40% 이상' 7.6%, '10% 미만' 6.2% 등의 순으로 나타남.

평균 감소 예상 비율은 19.7%임.

출석 교인 29명 이하 교회(평균 23.6%)에서 감소 비율을 더 높게 예상함. 또한, 자립 교회보다 미자립 교회에서 감소 비율을 더 높게 예상하는 것으로 나타남.(평균 23.7%)

[그림] 출석 교인 수 감소 예상 비율

(Base=교인 수 감소 예상 교회, N=559, %)

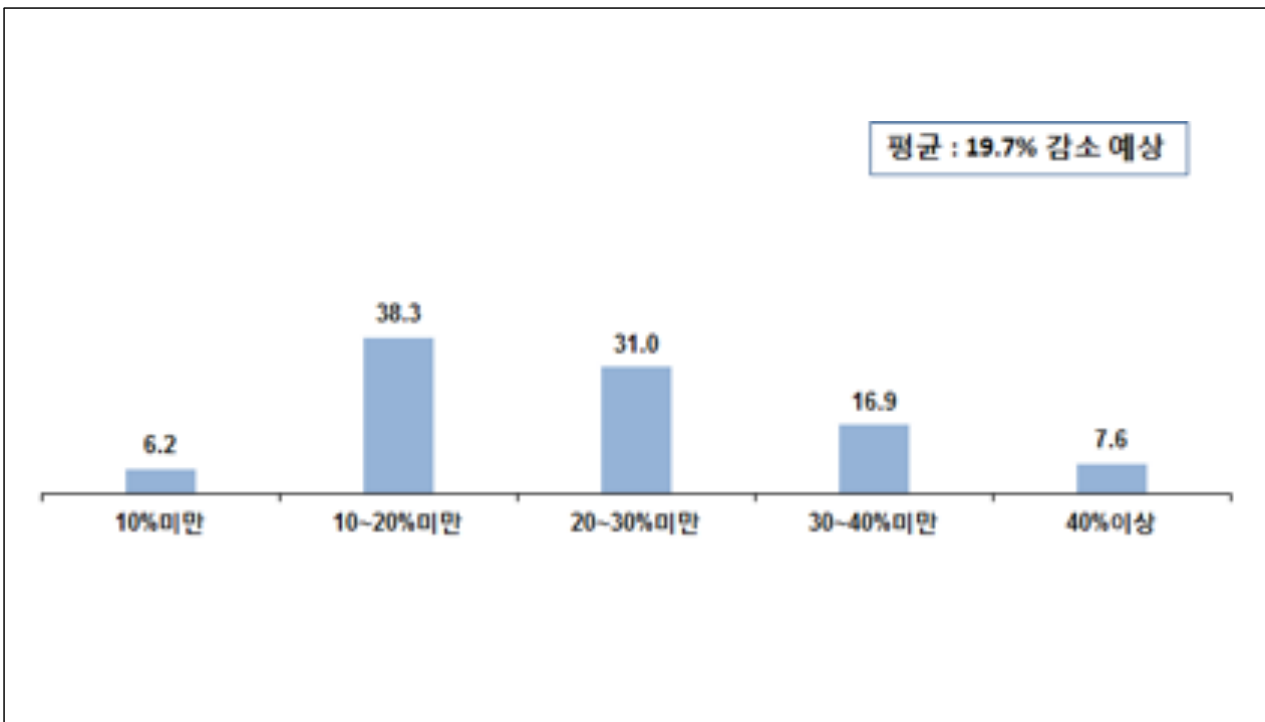

[표] 출석 교인 수 감소 예상 비율

(Base=교인 수 감소 예상 교회, N=559, %)

구 분	사례 수	10%미만	10~20% 미만	20~30% 미만	30~40% 미만	40%이상	계	[평균 : %]	
전 체	(559)	6.2	38.3	31.0	16.9	7.6	100.0	19.7	
성별	남자	(529)	6.5	39.0	31.5	16.1	6.9	100.0	19.3
	여자	(30)	.0	25.7	22.9	31.9	19.5	100.0	26.6
연령	49세 이하	(73)	4.4	38.7	29.6	15.1	12.2	100.0	21.3
	50대	(256)	6.7	40.3	30.2	17.6	5.2	100.0	18.7
	60세 이상	(230)	6.2	35.8	32.3	16.7	8.9	100.0	20.1
지역	서울	(79)	3.6	39.3	31.6	14.1	11.5	100.0	20.5
	인천/경기	(133)	6.9	36.1	30.4	17.2	9.4	100.0	20.2
	대전/충청	(50)	.0	46.4	29.9	17.3	6.3	100.0	19.5
	광주/전라	(132)	5.8	39.1	29.0	19.2	6.9	100.0	19.7
	대구/경북	(76)	13.1	36.2	30.5	11.2	9.1	100.0	19.2
	부산/울산/경남	(69)	7.3	38.7	28.0	23.3	2.6	100.0	18.5
	강원/제주/해외	(20)	.0	28.4	62.1	9.5	.0	100.0	18.8
지역크기	대도시	(203)	5.2	34.8	32.5	21.5	5.8	100.0	19.8
	중소도시	(172)	6.2	37.4	31.2	13.9	11.3	100.0	20.4
	읍/면	(184)	7.2	42.9	29.2	14.6	6.1	100.0	18.7
교회 규모(장년출석)	29명이하	(183)	3.9	29.0	29.7	23.6	13.8	100.0	23.6
	30-99명	(170)	5.5	44.3	26.7	15.9	7.6	100.0	18.9
	100-499명	(152)	8.6	43.2	34.1	11.9	2.2	100.0	16.6
	500명 이상	(54)	9.4	36.4	40.6	11.6	2.0	100.0	17.5
교회 헌금 변화	감소	(482)	5.9	36.5	31.7	17.9	8.2	100.0	20.2
	변화없음	(75)	8.4	48.3	27.7	11.3	4.3	100.0	16.5
	증가	(2)	.0	100.0	.0	.0	.0	100.0	13.0
온라인 헌금 운영	코로나이전부터	(128)	8.7	40.6	27.9	12.7	10.1	100.0	19.4
	코로나부터	(157)	6.8	37.7	30.9	17.4	7.2	100.0	19.3
	운영안함	(275)	4.7	37.5	32.5	18.6	6.7	100.0	20.0
3~4월초 주일예배 방식	현장예배	(197)	6.2	37.4	30.6	18.9	6.9	100.0	20.1
	현장+온라인 병행	(146)	4.9	43.9	24.6	18.0	8.6	100.0	19.4
	온라인예배	(130)	6.8	36.9	34.8	12.7	8.8	100.0	19.5
	가정예배	(59)	5.5	36.2	39.9	10.7	7.7	100.0	19.2
코로나19 종식 후 출석교인 예상	감소예상	(559)	6.2	38.3	31.0	16.9	7.6	100.0	19.7
주일 예배 인식	교회에서 드러야	(427)	6.1	38.4	31.1	16.0	8.4	100.0	19.9
	온라인 대체 가능	(122)	6.9	37.9	31.6	19.8	3.8	100.0	18.5
자립 여부	자립교회	(373)	7.2	43.1	31.4	13.9	4.5	100.0	17.6
	미자립교회	(186)	4.1	28.6	30.3	23.0	14.0	100.0	23.7

### 1-2) 출석 교인 수 증가 예상 비율(증가 예상 교회, N=60)

#### 질문

코로나19 이전보다 몇 % 정도 늘 것으로 예상하십니까?



코로나19 종식 후 교인 수가 증가할 것 같다고 응답한 목회자(60명)를 대상으로 어느 정도 늘 것으로 예상 하는지 묻은 결과, '10~20% 미만'이 33.8%로 가장 높았으며, 그 다음으로 '20~30% 미만' 26.0%, '40% 이상' 21.6%, '30~40% 미만' 8.5%, '10% 미만' 10.2% 등의 순으로 나타남.

평균 증가 예상 비율은 28.1%임.

(총 사례 수 71로 각 변인별 사례 수가 적어 응답자 특성별 분석을 하지 않음)

[그림] 출석 교인 수 증가 예상 비율

(Base=교인 수 증가 예상 교회, N=60, %)

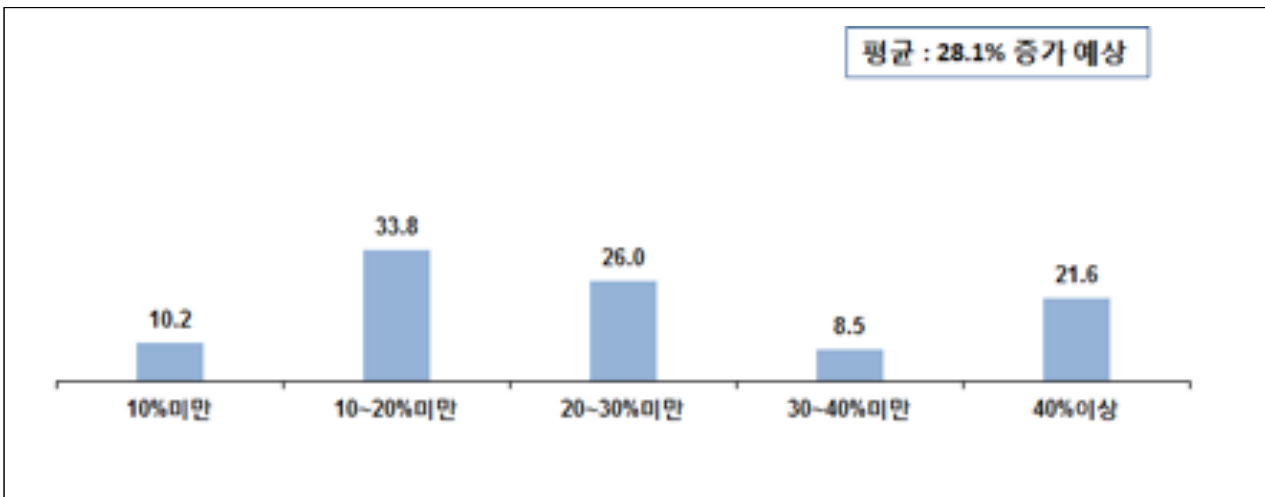

종합 예상 감소율(총 예상 감소율 - 총 예상 증가율)의 평균은 15.0%로 집계됐으며, 교회 규모별로 29명 이하 15.4%, '30~99명' 16.6%, '100~499명' 12.9%, '500명 이상' 15.5%로, 소형교회와 대형교회 양 극단에서 조금 더 감소하는 것으로 전망함.

[그림] 종합 예상 감소율(교회 규모별)

(Base=전체, N=1,135, %)

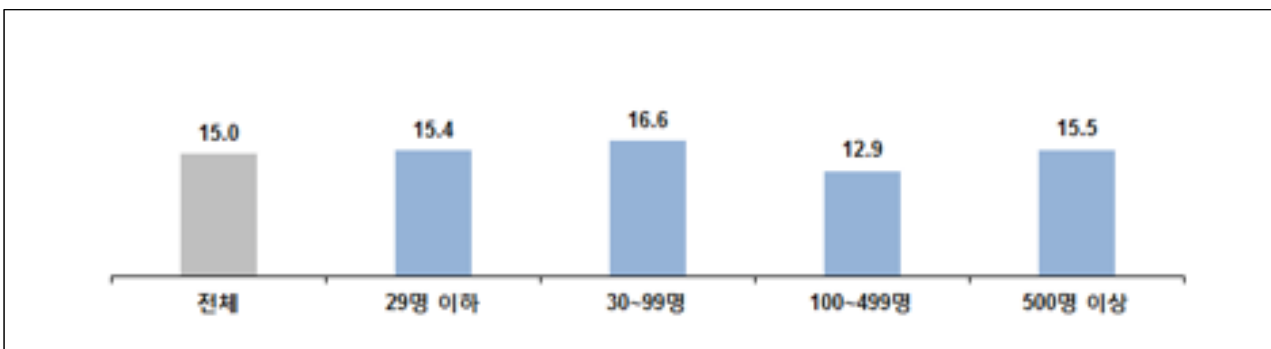

[표] 출석 교인 수 증가 예상 비율

(Base=교인 수 증가 예상 교회, N=60, %)

구 분	사례 수	10%미만	10~20% 미만	20~30% 미만	30~40% 미만	40%이상	계	[평균 : %]	
전 체	(60)	10.2	33.8	26.0	8.5	21.6	100.0	28.1	
성별	남자	(55)	11.2	31.9	28.6	9.3	18.9	100.0	26.4
	여자	(6)	.0	52.3	.0	.0	47.7	100.0	45.5
연령	49세 이하	(5)	32.7	.0	.0	44.2	23.0	100.0	26.4
	50대	(42)	11.2	35.9	31.8	2.6	18.5	100.0	25.5
	60세 이상	(14)	.0	38.6	17.4	14.2	29.8	100.0	36.1
지역	서울	(8)	18.6	30.4	31.6	.0	19.3	100.0	30.2
	인천/경기	(14)	.0	26.4	34.9	15.5	23.2	100.0	33.6
	대전/충청	(4)	.0	29.6	29.6	21.9	18.8	100.0	26.7
	광주/전라	(13)	24.5	7.2	18.1	16.6	33.5	100.0	34.6
	대구/경북	(11)	12.1	45.0	24.2	.0	18.7	100.0	25.0
	부산/울산/경남	(7)	.0	57.5	28.9	.0	13.6	100.0	14.2
	강원/제주/해외	(3)	.0	100.0	.0	.0	.0	100.0	11.7
지역크기	대도시	(22)	6.7	38.1	26.2	5.6	23.4	100.0	30.3
	중소도시	(22)	21.6	26.1	28.5	9.4	14.4	100.0	23.6
	읍/면	(16)	.0	38.0	22.3	11.2	28.5	100.0	31.2
교회 규모(장년출석)	29명이하	(29)	4.6	26.9	24.2	11.5	32.7	100.0	36.5
	30-99명	(10)	5.1	42.9	37.5	7.4	7.1	100.0	22.8
	100-499명	(15)	6.4	39.4	30.5	6.4	17.4	100.0	24.0
	500명 이상	(5)	62.2	37.8	.0	.0	.0	100.0	6.0
교회 헌금 변화	감소	(30)	19.0	27.2	27.2	3.3	23.3	100.0	25.7
	변화없음	(26)	.0	41.5	23.6	15.8	19.1	100.0	29.7
	증가	(4)	12.3	31.6	31.6	.0	24.5	100.0	34.6
온라인 헌금 운영	코로나이전부터	(16)	9.6	29.5	25.5	5.0	30.4	100.0	34.4
	코로나부터	(12)	20.1	30.2	32.0	9.1	8.6	100.0	21.4
	운영안함	(33)	7.0	37.0	24.1	9.9	22.0	100.0	27.6
3~4월초 주일예배 방식	현장예배	(34)	2.8	36.0	25.1	11.9	24.2	100.0	30.3
	현장+온라인 병행	(14)	23.6	37.8	17.7	.0	21.0	100.0	22.9
	온라인예배	(9)	15.4	31.8	40.8	12.0	.0	100.0	15.7
	가정예배	(2)	.0	.0	48.5	.0	51.5	100.0	61.2
코로나19 종식 후 출석교인 예상	증가예상	(60)	10.2	33.8	26.0	8.5	21.6	100.0	28.1
주일 예배 인식	교회에서 드러야	(46)	10.1	27.2	31.2	8.4	23.1	100.0	28.5
	온라인 대체 가능	(14)	10.5	55.2	8.9	8.9	16.4	100.0	26.9
자립 여부	자립교회	(35)	12.2	35.7	26.0	11.1	15.1	100.0	25.6
	미자립교회	(25)	7.5	31.1	25.9	5.0	30.5	100.0	31.8

### 1-3) 출석 교인 수 감소세 회복 예상 기간

#### 질문

출석 교인 수가 코로나19 이전처럼 회복되려면 코로나19 종식 후 얼마나 걸릴 것으로 보십니까?



코로나19 종식 후 교인 수가 감소할 것 같다고 응답한 목회자(559명)를 대상으로, 코로나19 이전처럼 회복되려면 종식 후 얼마나 걸릴 것으로 보이는지 조사한 결과 응답자의 1/3(33.3%)이 '1년'이라고 응답함. '6개월' 응답률은 28.4%이며, '회복하기 어려울 것 같다'는 응답도 18.0%로 나타남.

49세 이하 목회자는 '1년'을 예측한 비율이 높으며, 50대 목회자는 '6개월 이하'로 예측한 비율이 상대적으로 높음. 또한 60세 이상 목회자는 '회복 어려움' 응답률이 상대적으로 더 높아, 연령층이 높은 목회자가 교인 수 회복에 대해 약간 더 비관적인 시각인 것으로 나타남.

출석 교인 수 29명 이하 교회에서는 '3년 이상'과 '회복 어려움' 비율이 상대적으로 높아 비관적인 전망이 상당수 있으며, 100~499명 교회는 '3개월' 및 '6개월' 응답률이 상대적으로 높아, 중대형 교회에서 교인 수 회복에 대해 상대적으로 가장 낙관적인 것으로 보임.

[그림] 출석 교인 수 감소세 회복 예상 기간

(Base=전체, N=559, %)

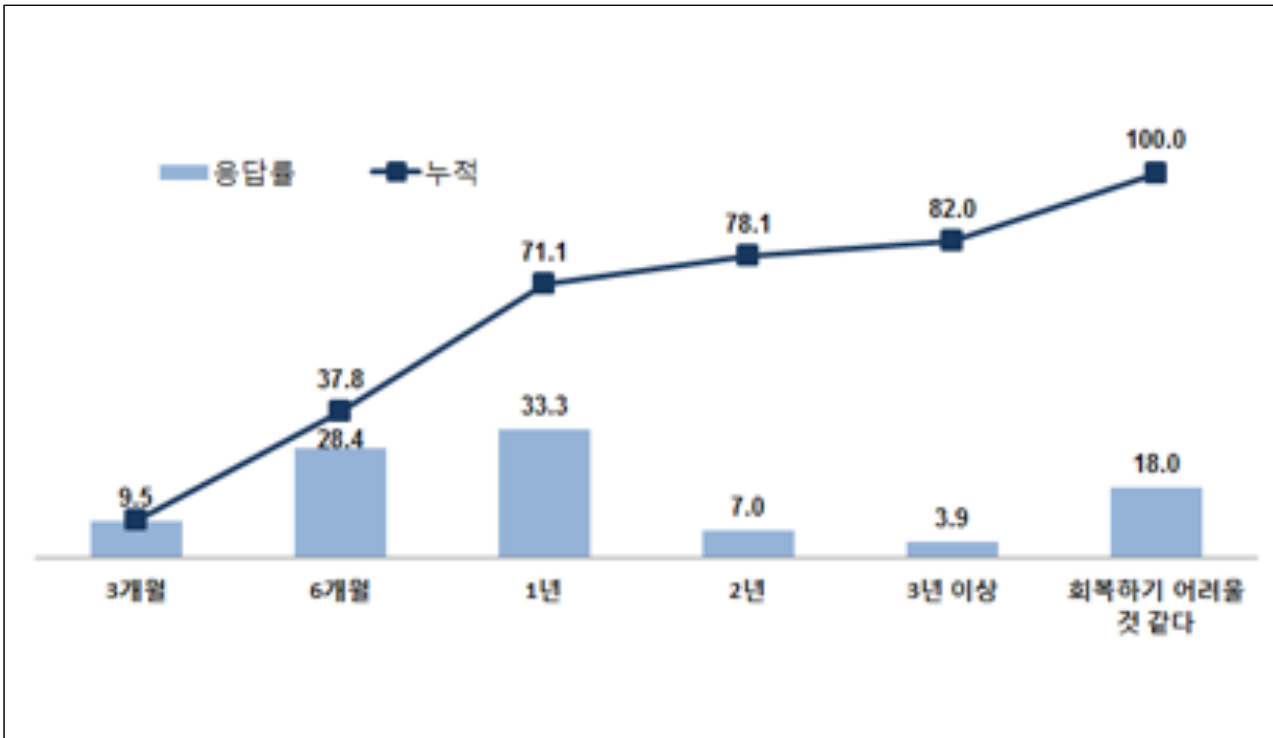

[표] 출석 교인 수 감소세 회복 예상 기간

(Base=교인 수 감소 예상 교회, N=559, %)

구 분		사례 수	3개월	6개월	1년	2년	3년 이상	회복하기 어려울 것 같다	계
전 체		(559)	9.5	28.4	33.3	7.0	3.9	18.0	100.0
성별	남자	(529)	9.5	28.2	34.0	7.2	3.6	17.5	100.0
	여자	(30)	8.5	30.3	21.7	3.5	9.7	26.3	100.0
연령	49세 이하	(73)	6.8	28.5	38.3	2.3	2.5	21.6	100.0
	50대	(256)	10.4	31.0	34.8	6.1	5.2	12.5	100.0
	60세 이상	(230)	9.2	25.3	30.1	9.4	3.0	22.9	100.0
지역	서울	(79)	3.8	30.4	39.6	6.9	1.2	18.2	100.0
	인천/경기	(133)	9.0	25.8	30.2	5.1	4.0	25.9	100.0
	대전/충청	(50)	8.0	22.3	40.0	6.0	4.9	18.8	100.0
	광주/전라	(132)	12.5	29.0	29.8	10.4	3.6	14.7	100.0
	대구/경북	(76)	13.4	24.7	38.5	5.8	3.8	13.8	100.0
	부산/울산/경남	(69)	8.3	32.9	34.0	6.8	4.5	13.6	100.0
	강원/제주/해외	(20)	8.2	46.8	13.3	5.1	12.0	14.6	100.0
지역크기	대도시	(203)	7.8	28.7	36.2	9.0	2.1	16.2	100.0
	중소도시	(172)	10.8	26.4	31.2	6.4	4.3	20.9	100.0
	읍/면	(184)	10.1	29.8	32.1	5.3	5.5	17.2	100.0
교회 규모(장년출석)	29명이하	(183)	8.6	23.7	32.1	5.0	7.9	22.8	100.0
	30-99명	(170)	8.8	28.6	34.7	8.5	3.1	16.2	100.0
	100-499명	(152)	10.9	36.0	31.8	5.1	1.5	14.8	100.0
	500명 이상	(54)	10.5	21.8	37.4	14.4	.0	16.0	100.0
교회 헌금 변화	감소	(482)	9.0	28.0	33.8	7.5	4.3	17.4	100.0
	변화없음	(75)	11.9	29.7	31.0	3.7	1.4	22.4	100.0
	증가	(2)	39.7	60.3	.0	.0	.0	.0	100.0
온라인 헌금 운영	코로나이전부터	(128)	11.7	22.0	32.0	9.0	6.1	19.1	100.0
	코로나부터	(157)	7.6	30.5	33.7	7.2	2.3	18.7	100.0
	운영안함	(275)	9.5	30.1	33.7	6.0	3.8	17.0	100.0
3~4월초 주일예배 방식	현장예배	(197)	12.1	24.7	34.2	7.7	5.6	15.7	100.0
	현장+온라인 병행	(146)	8.4	28.7	33.6	9.2	3.3	16.8	100.0
	온라인예배	(130)	8.4	29.3	34.8	6.6	.8	20.2	100.0
	가정예배	(59)	3.4	35.9	29.9	3.3	3.0	24.5	100.0
코로나19 종식 후 출석교인 예상	감소예상	(559)	9.5	28.4	33.3	7.0	3.9	18.0	100.0
주일 예배 인식	교회에서 드러야	(427)	8.9	27.3	34.1	8.2	4.2	17.3	100.0
	온라인 대체 가능	(122)	10.2	31.6	30.8	3.2	3.2	21.0	100.0
자립 여부	자립교회	(373)	10.1	29.9	33.4	8.3	1.9	16.4	100.0
	미자립교회	(186)	8.2	25.2	33.2	4.3	8.0	21.1	100.0

## 2) 코로나19를 겪으며 느낀 한국 교회가 관심 가져야 할 주제

### 질문

코로나19 사태를 겪으며 한국교회가 가장 관심을 가져야 할 주제는 무엇이라고 보십니까? 순서대로 두 가지만 체크해 주십시오.



목회자들이 코로나19 사태를 겪으며 느낀, 한국교회가 가장 관심을 가져야 할 주제 1순위는 '예배의 본질에 대한 정립'(43.8%)으로 나타남. 그 다음으로는 '교회 중심의 신앙에서 생활신앙 강화' 21.2%, '교회의 공적인 역할' 12.9%, '온라인 시스템 구축 및 다양한 콘텐츠 개발' 6.9% 등의 순으로 응답됨.

1순위 응답 기준, 49세 이하 목회자는 '교회의 공적인 역할' 및 '온라인 시스템 구축 및 다양한 콘텐츠 개발' 응답률이 상대적으로 높고, 60세 이상 목회자는 '예배의 본질에 대한 정립' 응답률이 상대적으로 높음.

출석 교인 29명 이하 교회에서는 '교회의 공적인 역할'을, 500명 이상 교회에서는 '예배의 본질에 대한 정립'을 상대적으로 더 많이 꼽음.

자립 교회는 '예배의 본질에 대한 정립'과 '생활신앙 강화'를, 미자립 교회는 '온라인 시스템 구축 및 다양한 콘텐츠 개발'을 상대적으로 더 많이 응답함.

1+2순위 기준에서는, 60세 이상 목회자에서 '생활신앙 강화' 응답률이 상대적으로 높게 나타남.

[그림] 코로나19를 겪으며 느낀 한국 교회가 관심 가져야 할 주제

(Base=전체, N=1,135, %)

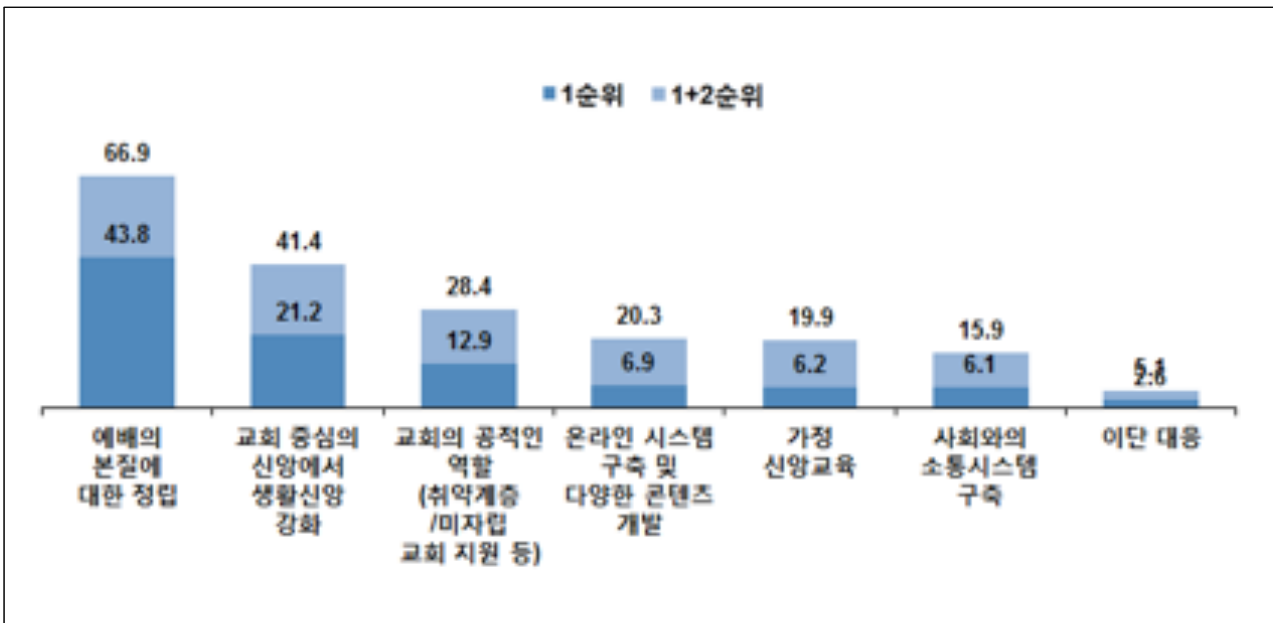

[표] 코로나19를 겪으며 느낀 한국 교회가 관심 가져야 할 주제 - 1순위

(Base=전체, N=1,135, %)

구 분	사례 수	예배의 본질에 대한 정립	교회 중심의 신앙에서 생활 신앙 강화	교회의 공적인 역할(취약 계층/미자립 교회 지원 등)	온라인 시스템 구축 및 다양한 콘텐츠 개발	가정 신앙 교육	사회와의 소통 시스템 구축	이단 대응	기타	잘 모르겠다	계
전 체	(1135)	43.8	21.2	12.9	6.9	6.2	6.1	2.6	.3	.1	100.0
성별	남자 (1041)	44.2	21.3	13.1	6.9	5.7	5.9	2.6	.3	.0	100.0
	여자 (94)	39.4	19.2	10.4	7.3	11.2	7.9	2.9	.0	1.7	100.0
연령	49세 이하 (143)	37.0	21.3	16.3	8.1	8.4	7.6	1.3	.0	.0	100.0
	50대 (551)	44.8	20.0	14.7	6.9	5.8	6.3	1.4	.4	.0	100.0
	60세 이상 (441)	44.7	22.6	9.7	6.5	6.0	5.3	4.6	.2	.4	100.0
지역	서울 (135)	42.6	24.6	14.6	10.5	3.2	3.4	.0	.0	1.1	100.0
	인천/경기 (236)	45.7	22.1	13.6	8.3	5.2	3.9	.8	.4	.0	100.0
	대전/충청 (130)	54.6	22.1	5.8	5.0	4.7	5.2	2.7	.0	.0	100.0
	광주/전라 (288)	45.8	15.2	15.5	5.0	8.2	6.3	3.6	.3	.0	100.0
	대구/경북 (183)	34.5	24.2	12.0	7.6	8.9	8.7	3.4	.7	.0	100.0
	부산/울산/경남 (118)	40.6	19.9	13.0	6.9	5.2	8.0	6.4	.0	.0	100.0
강원/제주/해외 (45)	38.4	31.7	11.7	3.7	3.3	11.2	.0	.0	.0	100.0	
지역크기	대도시 (388)	44.1	20.6	12.1	9.5	6.2	5.6	1.3	.2	.4	100.0
	중소도시 (318)	42.7	20.5	15.6	5.1	6.0	6.6	3.0	.4	.0	100.0
	읍/면 (428)	44.2	22.2	11.6	5.8	6.3	6.0	3.5	.2	.0	100.0
교회 규모(장년출석)	29명이하 (481)	42.0	19.6	16.0	7.5	5.4	5.9	2.8	.3	.3	100.0
	30-99명 (351)	45.6	22.3	11.9	5.9	5.7	5.6	2.8	.2	.0	100.0
	100-499명 (226)	42.8	24.0	8.9	8.6	7.1	6.2	1.9	.4	.0	100.0
	500명 이상 (77)	49.2	16.9	10.0	2.5	10.4	8.7	2.3	.0	.0	100.0
교회 헌금 변화	감소 (781)	44.3	21.3	12.8	6.4	5.6	6.2	3.0	.3	.2	100.0
	변화없음 (342)	43.4	20.9	13.2	7.4	7.8	5.2	1.8	.3	.0	100.0
	증가 (12)	18.4	21.1	14.7	22.4	.0	23.4	.0	.0	.0	100.0
온라인 헌금 운영	코로나이전부터 (255)	38.9	21.5	13.3	9.5	8.3	4.5	3.2	.7	.0	100.0
	코로나부터 (250)	47.1	20.3	12.4	6.0	7.5	4.4	1.9	.5	.0	100.0
	운영안함 (631)	44.4	21.3	13.0	6.2	4.8	7.4	2.7	.0	.2	100.0
3-4월초 주일예배 방식	현장예배 (460)	47.5	20.9	10.8	5.6	4.8	6.5	3.5	.2	.3	100.0
	현장+온라인 병행 (242)	48.9	23.1	8.7	5.8	6.4	4.7	2.0	.3	.0	100.0
	온라인예배 (220)	34.7	22.0	14.7	11.5	9.5	5.2	1.7	.6	.0	100.0
코로나19 종식 후 출석교인 예상	가정예배 (153)	35.3	20.0	21.6	7.3	4.6	7.9	3.2	.0	.0	100.0
	감소예상 (559)	41.9	21.1	14.3	5.9	6.8	6.7	2.5	.6	.3	100.0
	변화없을 것 (463)	45.8	22.0	12.3	7.3	4.8	4.8	3.0	.0	.0	100.0
주일 예배 인식	증가예상 (60)	43.2	17.8	8.5	9.8	8.2	10.6	1.7	.0	.0	100.0
	교회에서 드러야 (831)	47.5	20.9	11.4	5.1	6.5	5.4	2.8	.3	.2	100.0
자립 여부	온라인 대체 가능 (285)	33.9	22.0	18.2	12.2	4.7	6.8	1.9	.3	.0	100.0
	자립교회 (690)	45.6	22.9	9.4	6.6	6.8	6.1	2.3	.3	.0	100.0
	미자립교회 (445)	40.9	18.4	18.5	7.4	5.2	6.0	3.1	.3	.3	100.0



[표] 코로나19를 겪으며 느낀 한국 교회가 관심 가져야 할 주제 - 1+2순위

(Base=전체, N=1,135, %)

구 분	사례 수	예배의 본질에 대한 정립	교회 중심의 신앙에 서 생활신 앙 강화	교회의 공적인 역할( 취약계 층/미 자립 교회 지원 등)	온라인 시스템 구축 및 다양한 콘텐츠 개발	가정 신앙교 육	사회와 의 소통시 스템 구축	이단 대응	기타	잘 모르겠 다
전 체	(1135)	66.9	41.4	28.4	20.3	19.9	15.9	5.1	1.3	.8
성별	남자 (1041)	67.2	42.0	29.0	20.0	19.1	16.1	4.9	1.2	.6
	여자 (94)	63.9	35.3	21.1	23.2	29.2	13.5	8.4	2.5	3.0
연령	49세 이하 (143)	59.7	36.4	32.2	20.0	28.1	17.9	4.7	1.0	.0
	50대 (551)	67.0	40.6	31.1	20.6	18.5	17.0	3.3	1.4	.6
	60세 이상 (441)	69.0	44.0	23.7	20.1	19.1	13.8	7.6	1.2	1.5
지역	서울 (135)	63.7	41.2	24.3	26.4	26.7	10.9	4.4	1.2	1.1
	인천/경기 (236)	66.2	43.5	30.0	21.9	15.7	16.3	3.0	2.6	.8
	대전/충청 (130)	75.8	43.5	20.4	17.7	19.9	18.0	3.8	.5	.5
	광주/전라 (288)	69.6	37.2	31.9	18.7	20.3	14.2	6.5	1.1	.4
	대구/경북 (183)	63.2	43.8	24.7	20.0	21.4	18.9	5.7	1.5	.7
	부산/울산/경남 (118)	61.7	39.5	28.3	19.6	22.5	16.4	9.5	.0	2.5
강원/제주/해외 (45)	65.2	46.7	48.0	14.7	6.2	19.2	.0	.0	.0	
지역크기	대도시 (388)	65.3	35.6	24.7	27.2	23.6	16.1	5.1	1.5	.9
	중소도시 (318)	66.5	45.7	31.5	16.3	18.4	15.5	4.7	.8	.6
	읍/면 (428)	68.7	43.5	29.4	17.0	17.7	15.9	5.5	1.5	.9
교회 규모(장년출석 )	29명이하 (481)	65.6	39.5	32.7	18.8	17.7	17.2	5.4	1.5	1.7
	30-99명 (351)	68.8	41.1	27.0	20.6	18.7	16.7	5.6	1.4	.2
	100-499명 (226)	67.5	46.9	24.6	21.8	20.7	13.0	4.1	1.1	.3
	500명 이상 (77)	64.6	38.4	19.1	23.8	37.0	12.2	4.8	.0	.0
교회 헌금 변화	감소 (781)	67.5	42.0	28.3	19.8	19.9	14.6	5.5	1.2	1.1
	변화없음 (342)	66.5	39.8	28.2	21.4	20.1	18.2	4.6	1.0	.3
	증가 (12)	34.4	47.5	42.2	22.4	13.3	28.5	.0	11.7	.0
온라인 헌금 운영	코로나이전부터 (255)	58.5	39.1	27.1	26.0	26.0	13.8	6.2	3.0	.3
	코로나부터 (250)	66.9	39.8	24.7	21.2	23.9	16.8	5.8	.5	.4
	운영안함 (631)	70.3	43.0	30.4	17.6	15.9	16.3	4.5	.8	1.2
3-4월초 주일예배 방식	현장예배 (460)	74.5	42.1	29.1	14.7	16.7	14.3	5.8	1.5	1.4
	현장+온라인 병행 (242)	74.1	44.4	18.8	24.6	19.9	13.0	3.5	1.3	.3
	온라인예배 (220)	48.5	41.3	29.3	27.0	29.2	18.2	5.1	1.5	.0
	가정예배 (153)	56.2	39.8	39.9	20.6	16.6	19.1	6.3	.7	.9
코로나19 종식 후 출석교인 예상	감소예상 (559)	64.7	44.1	28.5	19.9	21.2	15.0	4.5	1.2	.9
	변화없을 것 (463)	68.9	38.5	29.1	20.9	17.9	16.8	6.1	1.1	.7
	증가예상 (60)	66.5	44.2	21.3	20.3	16.7	22.4	4.8	2.3	1.7
주일 예배 인식	교회에서 드러야 (831)	72.0	42.2	27.5	17.4	18.7	14.0	5.6	1.5	1.0
	온라인 대체 가능 (285)	53.7	39.4	31.4	28.8	22.0	20.7	3.5	.6	.0
자립 여부	자립교회 (690)	67.1	44.8	22.8	22.3	21.5	15.3	4.7	1.1	.5
	미자립교회 (445)	66.5	36.1	37.0	17.3	17.5	16.8	5.9	1.6	1.3

### 3) 코로나19 종식 이후 목회 중점 사항

#### 질문

목사님은 코로나19 종식 이후 목회 중점을 어디에 두시겠습니까? 순서대로 두 가지만 체크해 주세요.



코로나19 종식 이후 목회 중점 사항 1순위로는 '설교력 강화'(19.0%)와 '성도간의 교제 및 공동체성 강화'(18.9%)가 가장 높게 나타남. 그 다음으로 '예식, 예전/ 모이는 예배 강화' 16.5%, '교회 공공성/지역사회 섬김', '심방/전도 강화' 각 8.7%의 순으로 나타남.

1+2순위 결과로는 '성도간의 교제 및 공동체성 강화'가 41.4%로 가장 높고, '설교력 강화' 29.9%, '예식, 예전 / 모이는 예배 강화' 24.9%, '교회 공공성/ 지역사회 섬김' 22.2% 등으로 응답됨.

1순위 응답 기준, 49세 이하 목회자는 '성도간의 교제 및 공동체성 강화'를 60세 이상 목회자는 '설교력 강화'와 '심방/전도 강화'를 상대적으로 더 많이 꼽음.

출석 교인 29명 이하 교회에서는 '교회 공공성/지역사회 섬김'과 '심방/전도 강화'를 상대적으로 더 중시했으며, 500명 이상의 교회에서는 '성도간의 교제 및 공동체성 강화'와 '설교력 강화'를 상대적으로 더 중시하는 것으로 나타남.

[그림] 코로나19 종식 이후 목회 중점 사항

(Base=전체, N=1,135, %)

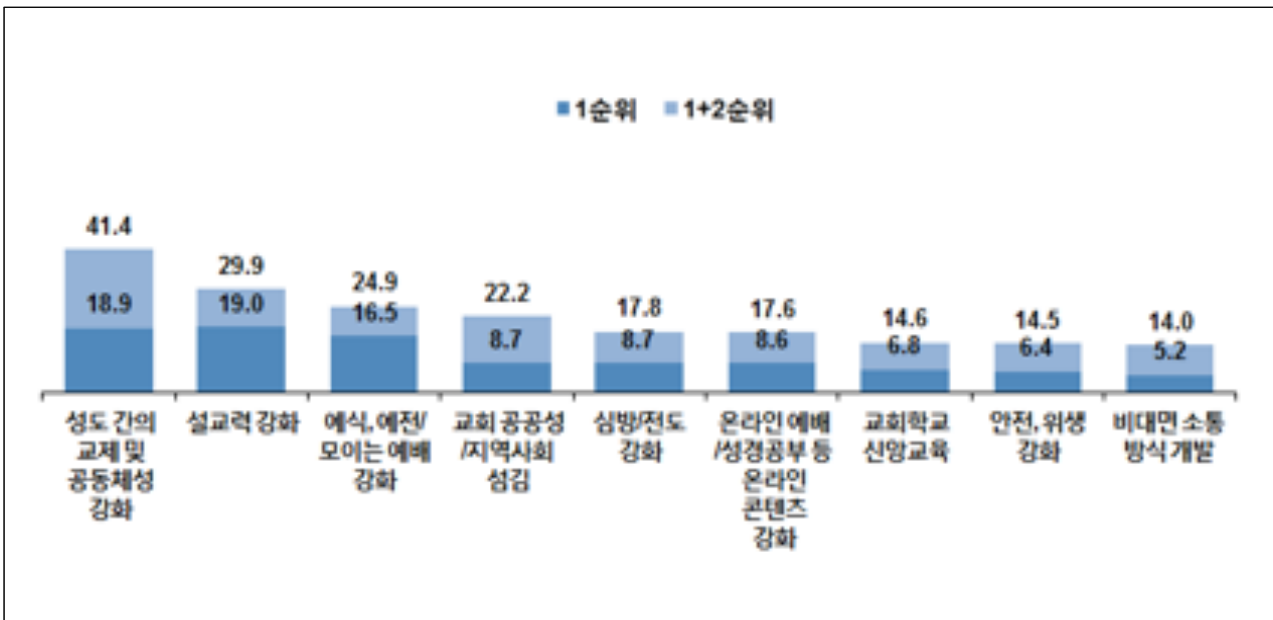

[표] 코로나19 종식 이후 목회 중점 사항 - 1순위

(Base=전체, N=1,135, %)

구 분	사례 수	설교력 강화	성도 간의 교제 및 공동체성 강화	예식, 예전 강화 / 모이는 예배 강화	심방/전도 강화	교회 공공성/지역사회 섬김	온라인 예배/성경공부 등 온라인 콘텐츠 강화	교회 학교 신앙 교육	안전, 위생 강화	비대면 소통 방식 개발	기타	계	
전 체	(1135)	19.0	18.9	16.5	8.7	8.7	8.6	6.8	6.4	5.2	1.2	100.0	
성별	남자	(1041)	19.0	19.2	16.7	8.6	8.7	8.0	7.2	6.6	5.0	1.0	100.0
	여자	(94)	19.6	14.9	13.6	9.9	9.1	14.9	2.7	5.0	7.9	2.5	100.0
연령	49세 이하	(143)	16.8	20.3	14.7	9.3	5.8	9.3	11.4	5.3	6.2	.9	100.0
	50대	(551)	17.6	19.2	18.2	6.5	11.2	8.1	6.9	5.5	5.0	1.6	100.0
	60세 이상	(441)	21.5	17.9	14.9	11.3	6.4	9.0	5.1	7.9	5.2	.7	100.0
지역	서울	(135)	17.0	18.7	15.2	4.9	9.2	14.7	7.6	5.9	6.8	.0	100.0
	인천/경기	(236)	22.4	19.4	14.9	6.3	7.1	10.8	6.4	3.9	7.6	1.2	100.0
	대전/충청	(130)	19.4	18.4	19.6	9.8	7.2	2.6	12.2	7.8	1.3	1.7	100.0
	광주/전라	(288)	17.7	15.9	20.0	10.3	12.2	7.8	5.2	5.5	4.5	.9	100.0
	대구/경북	(183)	19.8	23.0	13.1	11.6	6.0	6.5	6.4	6.0	6.7	.7	100.0
	부산/울산/경남	(118)	16.3	15.5	14.9	10.9	6.5	10.7	7.8	10.4	3.4	3.6	100.0
지역크기	강원/제주/해외	(45)	18.7	29.0	14.9	1.8	13.9	4.7	.0	14.2	2.9	.0	100.0
	대도시	(388)	16.6	17.8	14.5	6.0	7.7	14.1	10.4	4.7	6.6	1.5	100.0
	중소도시	(318)	22.0	18.5	18.7	7.7	7.4	8.0	5.1	5.7	5.5	1.3	100.0
교회 규모(장년출석)	읍/면	(428)	19.1	20.1	16.6	11.9	10.5	4.1	4.7	8.5	3.8	.7	100.0
	29명이하	(481)	21.2	18.0	15.2	9.0	11.5	8.1	2.8	5.9	6.5	1.9	100.0
	30-99명	(351)	16.6	19.4	16.9	11.0	7.0	8.2	8.3	7.8	3.9	.9	100.0
	100-499명	(226)	18.5	19.2	18.5	7.0	7.2	8.5	10.3	6.1	4.7	.0	100.0
교회 헌금 변화	500명 이상	(77)	18.1	20.8	16.5	1.4	3.7	14.2	14.6	4.4	4.9	1.5	100.0
	감소	(781)	19.3	18.1	17.0	9.9	7.1	8.7	6.3	6.8	5.8	1.1	100.0
	변화없음	(342)	18.0	20.1	15.9	6.4	12.2	8.8	8.1	5.9	3.7	.9	100.0
온라인 헌금 운영	증가	(12)	29.7	33.6	.0	.0	11.7	.0	.0	.0	13.3	11.7	100.0
	코로나이전부터	(255)	20.0	17.4	14.4	4.6	9.5	14.7	5.8	2.8	9.1	1.6	100.0
	코로나부터	(250)	15.4	23.3	13.2	9.7	5.0	12.5	9.0	4.7	5.7	1.5	100.0
3~4월초 주일예배 방식	운영안함	(631)	20.1	17.7	18.6	10.0	9.9	4.6	6.3	8.5	3.5	.9	100.0
	현장예배	(460)	22.4	17.6	18.9	9.7	8.8	4.2	5.9	7.5	3.7	1.2	100.0
	현장+온라인 병행	(242)	17.7	19.8	20.8	7.9	4.4	12.9	5.7	4.4	5.1	1.3	100.0
	온라인예배	(220)	12.7	23.5	8.4	6.2	9.9	16.1	10.3	4.8	7.1	1.1	100.0
코로나19 종식 후 출석교인 예상	가정예배	(153)	20.1	16.0	15.9	9.9	10.3	5.9	4.8	7.6	8.0	1.5	100.0
	감소예상	(559)	19.4	18.9	16.2	10.0	5.5	10.6	5.9	5.2	7.3	1.0	100.0
	변화없을 것	(463)	17.6	20.2	16.5	7.1	13.4	6.2	7.5	7.1	3.2	1.1	100.0
주일 예배 인식	증가예상	(60)	25.3	16.1	19.3	8.0	10.1	3.8	6.6	6.9	.0	3.9	100.0
	교회에서 드러야	(831)	20.5	19.1	19.3	10.0	6.9	6.2	7.1	5.6	4.3	1.0	100.0
자립 여부	온라인 대체 가능	(285)	13.4	18.6	8.7	5.2	13.8	16.1	5.9	8.6	8.3	1.2	100.0
	자립교회	(690)	17.7	18.5	16.6	7.6	8.0	9.4	9.2	7.0	5.2	.8	100.0
	미자립교회	(445)	21.0	19.5	16.2	10.5	9.8	7.4	3.0	5.6	5.2	1.8	100.0

[표] 코로나19 종식 이후 목회 중점 사항 - 1+2순위

(Base=전체, N=1,135, %)

구분	사례 수	성도 간의 교제 및 공동체성 강화	설교력 강화	예식, 예전 강화 / 모이는 예배 강화	교회 공공성/지역사회 섬김	심방/전도 강화	온라인 예배/성경 공부 등 온라인 콘텐츠 강화	교회학교 신앙 교육	안전, 위생 강화	비대면 소통 방식 개발	기타	
전체	(1135)	41.4	29.9	24.9	22.2	17.8	17.6	14.6	14.5	14.0	3.0	
성별	남자	(1041)	41.8	30.0	25.6	21.9	17.6	17.0	15.1	14.5	13.6	2.9
	여자	(94)	36.6	29.2	18.1	25.6	20.5	24.1	9.0	14.5	18.0	4.5
연령	49세 이하	(143)	43.4	24.1	21.3	25.0	17.7	18.6	19.1	10.0	18.6	2.3
	50대	(551)	43.0	28.4	26.4	23.2	15.5	18.2	15.7	12.5	13.4	3.7
	60세 이상	(441)	38.7	33.7	24.4	20.0	20.8	16.5	11.8	18.4	13.2	2.4
지역	서울	(135)	46.2	24.2	21.8	24.7	8.5	31.3	16.2	10.4	16.2	.4
	인천/경기	(236)	41.5	34.6	23.8	17.6	10.2	20.4	15.1	12.0	22.3	2.6
	대전/충청	(130)	45.4	30.1	28.7	20.6	21.1	10.8	18.7	16.1	6.1	2.5
	광주/전라	(288)	36.7	29.3	28.1	28.0	21.3	13.3	13.8	14.6	11.8	3.2
	대구/경북	(183)	41.5	31.4	23.2	17.0	24.9	15.8	11.7	17.0	13.2	4.4
	부산/울산/경남	(118)	37.6	28.5	23.6	21.7	20.7	19.6	14.1	15.6	13.4	5.3
	강원/제주/해외	(45)	54.8	24.3	20.3	28.2	18.3	11.7	14.4	21.9	4.8	1.1
지역크기	대도시	(388)	43.9	24.7	23.7	18.3	12.5	28.0	18.3	10.5	17.7	2.4
	중소도시	(318)	41.0	34.5	26.9	21.6	14.4	16.1	13.4	14.1	13.7	4.3
	읍/면	(428)	39.5	31.3	24.7	26.1	25.3	9.2	12.2	18.4	10.7	2.6
교회 규모(장년출석)	29명이하	(481)	37.6	33.4	23.2	25.5	18.8	18.4	7.1	15.8	15.8	4.4
	30-99명	(351)	44.2	26.4	26.0	21.6	20.2	14.9	16.4	16.0	12.7	1.5
	100-499명	(226)	42.8	30.1	26.7	16.5	15.7	16.6	24.0	11.8	13.5	2.2
	500명 이상	(77)	48.4	23.5	25.7	20.3	7.0	28.0	26.3	7.0	9.9	3.9
교회 헌금 변화	감소	(781)	41.0	30.0	24.3	22.3	20.1	17.1	14.3	13.9	13.9	3.1
	변화없음	(342)	42.6	29.9	26.6	21.8	13.0	17.8	15.9	16.0	14.0	2.4
	증가	(12)	33.6	29.7	21.8	22.9	11.7	43.5	.0	11.7	13.3	11.7
온라인 헌금 운영	코로나이전부터	(255)	42.4	31.1	21.2	22.3	8.1	28.1	12.9	8.9	21.1	3.9
	코로나부터	(250)	46.6	25.0	22.8	15.4	16.9	24.1	19.0	11.6	15.4	3.1
	운영안함	(631)	39.0	31.4	27.3	24.8	22.2	10.8	13.6	17.9	10.5	2.6
3~4월초 주일예배 방식	현장예배	(460)	39.1	37.5	27.8	20.8	21.4	11.3	11.5	19.0	9.4	2.2
	현장+온라인 병행	(242)	47.3	29.0	30.6	15.4	15.4	23.0	15.7	7.5	14.0	2.1
	온라인예배	(220)	45.0	17.4	14.5	23.6	9.3	33.2	21.2	9.7	21.4	4.7
	가정예배	(153)	39.2	26.8	26.9	27.1	20.3	10.8	10.8	17.2	18.8	2.2
코로나19 종식 후 출석교인 예상	감소예상	(559)	42.2	29.7	24.4	19.5	19.9	19.5	15.2	11.5	15.9	2.3
	변화없을 것	(463)	42.4	29.4	25.3	26.6	14.5	15.0	13.4	18.3	12.3	2.8
	증가예상	(60)	35.4	37.4	29.5	21.4	21.8	13.4	19.2	6.9	4.0	11.1
주일 예배 인식	교회에서 드러야	(831)	41.8	32.2	29.2	19.5	19.6	13.9	15.8	13.3	11.7	3.1
	온라인 대체 가능	(285)	41.6	22.0	13.3	29.9	11.9	29.7	11.8	17.3	19.9	2.6
자립 여부	자립교회	(690)	43.0	27.9	25.7	19.3	15.5	18.6	19.6	14.3	14.0	2.0
	미자립교회	(445)	38.9	33.1	23.7	26.7	21.5	16.0	6.9	14.7	13.9	4.5

#### 4) 코로나19 이후 예상되는 한국 교회의 변화

##### 질문

다음은 코로나19 이후 예상되는 한국교회 변화들입니다. 목사님은 이 중 가장 크게 변화될 것은 무엇이라고 생각하십니까? 순서대로 두 가지만 체크해 주십시오.



코로나19 이후 가장 크게 변화될 한국교회의 모습 1순위로는 '교회 출석 교인수의 감소'(29.6%)가 가장 많이 응답됨. 그 다음으로 '소형 교회 어려워짐' 16.7%, '온라인 예배/온라인 콘텐츠 강화' 15.3%, '교회학교 학생 감소 가속화' 9.9% 등으로 나타남.

출석 교인 수 감소, 소형 교회 어려움, 교회학교 학생 감소 등 부정적 상황에 대한 응답률은 높은 반면, 소그룹 중심의 공동체성 강화, 예배 예식/예전 강화, 지역사회 연대 증가 등 긍정적 상황에 대한 응답률은 낮아, 코로나 19 이후 예상되는 변화들이 낙관적이지만은 않은 것으로 나타남.

1순위 응답 결과 기준으로, 49세 이하 목회자는 '온라인 예배 및 콘텐츠 활성화'를 상대적으로 더 많이 꼽았으며, 60세 이상 목회자는 '출석 교인 수 감소'와 '소형교회 어려워짐'을 상대적으로 더 많이 꼽음.

출석 교인 수 500명 이상의 교회에서는 '출석 교인 수 감소'를 응답한 비율이 상대적으로 가장 높고, 29명 이하 교회에서는 '소형 교회 어려워짐'을 응답한 비율이 상대적으로 가장 높음.

[그림] 코로나19 이후 예상되는 한국 교회의 변화

(Base=전체, N=1,135, %)

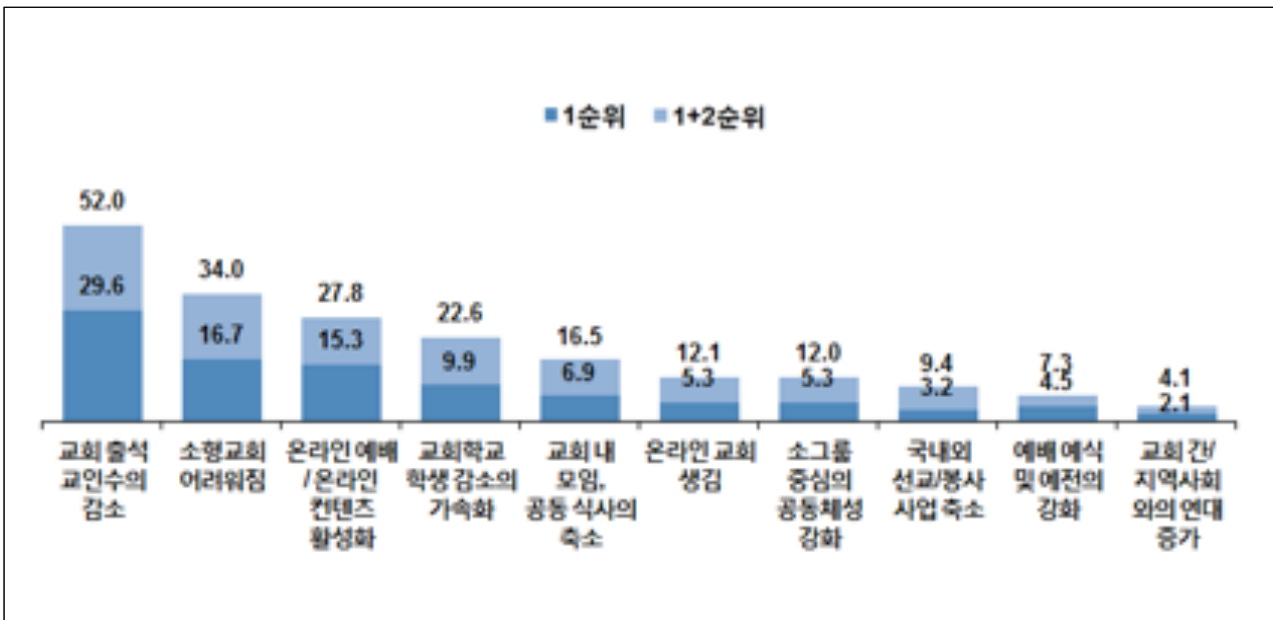

[표] 코로나19 이후 예상되는 한국 교회의 변화 - 1순위

(Base=전체, N=1,135, %)

구 분	사례 수	교회 출석 교인 수의 감소	소형 교회 어려움	온라인 예배 / 온라인 콘텐츠 활성화	교회 학교 학생 감소의 가속화	교회 내 모임, 공동 식사 의 축소	온라인 교회 생김	그룹 중심의 공동체성 강화	예배 예식 및 예전의 강화	국내 외 선교 / 봉사 사업 축소	교회 간/ 지역 사회와의 연대 증가	기타	잘 모르겠다	계
전 체	(1135)	29.6	16.7	15.3	9.9	6.9	5.3	5.3	4.5	3.2	2.1	.7	.4	100.0
성별	남자 (1041)	30.3	16.4	15.3	10.4	6.9	5.4	4.5	4.5	3.1	2.3	.6	.4	100.0
	여자 (94)	22.5	20.1	15.5	4.5	6.8	4.9	14.5	4.0	5.2	.6	1.5	.0	100.0
연령	49세 이하 (143)	24.7	14.3	18.3	8.3	12.1	8.3	4.0	3.9	1.7	3.0	1.4	.0	100.0
	50대 (551)	28.0	15.6	18.2	11.8	6.0	4.9	5.0	4.5	2.9	1.8	.8	.5	100.0
	60세 이상 (441)	33.2	18.8	10.7	7.9	6.5	4.9	6.1	4.7	4.2	2.2	.2	.4	100.0
지역	서울 (135)	29.7	15.3	19.7	13.8	2.9	4.9	9.1	3.2	1.0	.4	.0	.0	100.0
	인천/경기 (236)	35.6	14.4	13.7	8.9	7.9	5.3	4.0	3.6	4.7	1.0	.4	.3	100.0
	대전/충청 (130)	30.2	12.7	13.8	12.9	5.3	8.0	7.5	5.9	1.3	1.6	.0	.8	100.0
	광주/전라 (288)	29.8	20.7	14.1	8.0	4.2	4.4	7.1	6.0	1.8	3.1	.7	.0	100.0
	대구/경북 (183)	25.1	19.5	12.3	9.7	13.1	4.6	2.0	4.1	5.8	2.6	.7	.4	100.0
	부산/울산/경남 (118)	28.5	12.9	19.0	10.9	7.9	4.9	2.6	3.8	3.7	3.1	.8	1.7	100.0
	강원/제주/해외 (45)	16.5	17.6	25.4	4.8	8.4	9.1	3.0	1.9	4.9	3.8	4.4	.0	100.0
지역크기	대도시 (388)	29.3	15.4	19.3	10.4	4.5	4.1	9.3	3.3	2.3	.7	.4	.9	100.0
	중소도시 (318)	34.7	17.1	10.3	10.6	6.3	4.9	3.7	5.2	3.4	2.9	.6	.3	100.0
	읍/면 (428)	26.2	17.5	15.4	8.9	9.5	6.8	2.9	4.9	4.0	2.8	.9	.0	100.0
교회 규모(장년 출석)	29명이하 (481)	24.6	22.9	14.2	6.9	7.2	7.0	6.1	3.7	3.8	2.3	.7	.6	100.0
	30-99명 (351)	31.1	15.0	16.8	8.3	8.2	4.9	3.9	5.0	3.9	2.2	.3	.4	100.0
	100-499명 (226)	32.3	8.8	16.6	17.1	6.4	4.0	6.8	4.3	1.7	1.4	.4	.0	100.0
	500명 이상 (77)	46.5	8.8	11.4	14.4	1.1	1.1	2.8	6.9	1.4	3.0	2.6	.0	100.0
교회 헌금 변화	감소 (781)	31.3	19.4	14.1	9.9	6.4	5.7	4.4	3.9	2.3	1.7	.5	.4	100.0
	변화없음 (342)	26.1	11.1	17.4	10.1	8.4	4.3	7.3	5.5	5.4	3.1	.6	.5	100.0
	증가 (12)	23.4	.0	34.4	.0	.0	11.2	10.1	9.1	.0	.0	11.7	.0	100.0
온라인 헌금 운영	코로나이전부터 (255)	32.6	9.6	19.8	10.7	6.0	6.7	7.0	2.7	2.9	.4	1.2	.3	100.0
	코로나부터 (250)	35.9	13.0	17.0	11.9	6.0	2.8	5.9	4.2	1.9	.9	.0	.4	100.0
	운영안함 (631)	26.0	21.0	12.9	8.8	7.7	5.8	4.4	5.3	3.9	3.3	.7	.4	100.0
3~4월초 주일예배 방식	현장예배 (460)	31.0	20.6	10.7	9.0	6.8	6.4	3.1	5.0	4.4	2.3	.7	.0	100.0
	현장+온라인 병행 (242)	33.5	13.4	16.2	11.3	7.5	4.1	6.3	5.1	1.9	.5	.0	.3	100.0
	온라인예배 (220)	28.8	10.6	23.9	12.2	5.9	2.8	6.1	3.4	2.5	2.4	1.4	.0	100.0
코로나19 종식 후 출석교인 예상	가정예배 (153)	23.6	21.8	18.8	6.3	6.9	6.5	8.0	3.0	1.6	2.1	.0	1.3	100.0
	감소예상 (559)	33.0	21.6	12.5	11.4	6.0	4.5	3.8	2.9	2.8	1.2	.0	.2	100.0
	변화없을 것 (463)	27.3	12.0	18.6	7.2	7.5	6.5	6.4	5.4	4.5	3.6	.6	.4	100.0
주일 예배 인식	증가예상 (60)	22.6	5.0	13.7	17.6	6.5	4.9	6.0	11.7	.0	1.8	7.3	2.9	100.0
	교회에서 드러야 (831)	31.9	16.8	12.7	11.2	6.4	5.0	4.1	5.3	3.8	1.9	.7	.2	100.0
	온라인 대체 가능 (285)	22.4	15.8	23.2	6.9	7.5	6.6	8.8	2.4	2.0	2.8	.7	1.0	100.0
자립 여부	자립교회 (690)	32.6	13.1	16.3	12.5	7.3	3.3	4.2	5.0	3.3	1.8	.6	.1	100.0
	미자립교회 (445)	25.1	22.3	13.8	5.9	6.3	8.5	7.1	3.7	3.2	2.6	.8	.9	100.0

[표] 코로나19 이후 예상되는 한국 교회의 변화 - 1+2순위

(Base=전체, N=1,135, %)

구 분	사례 수	교회 출석 교인 수의 감소	소형 교회 어려워짐	온라인 예배 / 온라인 콘텐츠 활성화	교회학교 학생 감소의 가속화	교회 내 모임, 공동식사의 축소	온라인 교회생김	소그룹 중심의 공동체성 강화	국내외 선교/봉사사업 축소	예배예식 및 예전의 강화	교회간/지역사회와의 연대 증가	잘 모르겠다	기타
전 체	(1135)	52.0	34.0	27.8	22.6	16.5	12.1	12.0	9.4	7.3	4.1	1.2	1.1
성별	남자 (1041)	52.8	33.9	27.4	23.4	16.4	11.5	11.0	9.4	7.4	4.3	1.3	1.1
	여자 (94)	43.1	35.3	32.1	13.8	17.2	18.2	22.8	8.4	5.5	2.0	.0	1.5
연령	49세 이하 (143)	46.7	27.7	34.8	24.7	23.1	14.5	13.2	4.0	5.4	3.5	.9	1.4
	50대 (551)	49.2	32.5	31.0	25.7	15.1	10.8	13.2	8.6	6.9	4.2	1.2	1.5
	60세 이상 (441)	57.3	37.9	21.5	18.0	16.1	12.8	10.2	12.0	8.4	4.0	1.3	.5
지역	서울 (135)	58.0	30.9	35.2	29.6	7.4	13.8	14.8	3.9	3.2	3.2	.0	.0
	인천/경기 (236)	55.6	33.3	29.4	22.3	18.3	10.1	11.8	9.1	5.8	2.3	1.1	.9
	대전/충청 (130)	52.6	26.5	23.2	26.6	14.2	16.3	12.7	10.4	9.1	4.0	2.2	2.2
	광주/전라 (288)	54.3	39.0	25.2	15.4	11.7	12.0	14.1	10.4	11.2	5.0	.8	.7
	대구/경북 (183)	43.9	36.3	22.2	25.8	28.3	7.8	9.9	12.1	6.0	5.4	1.6	.7
	부산/울산/경남 (118)	52.2	28.1	32.2	27.0	19.2	12.6	5.9	8.3	6.5	3.7	2.5	1.7
	강원/제주/해외 (45)	31.2	43.1	38.0	12.6	16.6	21.1	14.5	8.8	3.8	5.8	.0	4.4
지역크기	대도시 (388)	54.0	31.1	35.0	23.9	10.7	12.2	16.9	5.0	4.9	4.0	1.1	1.1
	중소도시 (318)	57.1	34.7	22.9	24.6	15.7	9.5	11.4	8.7	9.4	3.2	1.6	1.3
	읍/면 (428)	46.5	36.2	24.8	19.9	22.3	13.9	8.1	13.7	7.8	4.8	1.0	.9
교회 규모(장년 출석)	29명이하 (481)	47.1	41.8	29.3	16.3	15.7	14.9	11.4	9.4	6.8	4.0	1.8	1.6
	30-99명 (351)	55.2	32.6	26.6	19.5	19.9	10.8	11.4	10.9	7.7	3.7	1.2	.5
	100-499명 (226)	53.0	26.6	27.4	33.8	15.8	10.2	12.9	8.2	6.6	4.7	.3	.4
	500명 이상 (77)	65.6	13.8	25.0	43.0	8.3	5.4	16.4	5.5	9.9	4.4	.0	2.6
교회 헌금 변화	감소 (781)	55.2	39.7	24.4	23.7	15.2	11.3	11.1	7.5	7.1	3.0	1.0	.6
	변화없음 (342)	45.7	21.7	35.2	19.9	19.6	13.4	13.9	13.6	7.7	5.8	1.7	1.7
	증가 (12)	23.4	13.3	34.4	21.8	13.7	20.3	17.1	11.7	9.1	23.5	.0	11.7
온라인 헌금 운영	코로나이전부터 (255)	53.3	27.9	35.5	24.1	12.1	12.9	14.2	7.4	6.7	2.6	1.2	2.0
	코로나부터 (250)	54.5	27.9	28.1	30.7	15.2	7.4	15.9	8.3	5.9	4.3	1.5	.3
	운영안함 (631)	50.5	38.9	24.5	18.7	18.8	13.6	9.6	10.6	8.0	4.6	1.1	1.0
3-4월초 주일예배 방식	현장예배 (460)	56.0	39.3	22.1	18.6	16.0	13.7	8.3	11.6	8.1	4.3	1.0	1.0
	현장+온라인 병행 (242)	54.7	29.8	30.0	23.2	17.0	9.7	15.1	8.2	7.9	2.9	1.1	.3
	온라인예배 (220)	46.4	27.1	37.9	31.3	15.2	8.6	14.5	6.2	6.4	4.5	.5	1.4
코로나19 종식 후 출석교인 예상	가정예배 (153)	47.0	36.7	28.2	20.8	18.3	14.2	12.8	8.8	5.4	3.7	2.6	1.3
	감소예상 (559)	60.7	41.3	22.4	25.7	14.2	10.5	8.4	7.9	5.4	2.6	.7	.0
	변화없을 것 (463)	45.4	27.2	33.2	18.5	18.1	13.5	14.7	12.2	8.3	5.7	1.8	1.3
주일 예배 인식	증가예상 (60)	35.5	15.5	30.3	27.5	14.9	15.5	19.5	3.9	18.9	6.7	2.9	9.0
	교회에서 드러야 (831)	55.8	35.1	22.6	24.7	15.9	11.7	10.2	10.1	8.2	3.6	1.1	1.0
	온라인 대체 가능 (285)	40.9	30.5	42.2	18.0	16.6	14.0	17.5	7.1	4.9	5.7	1.0	1.4
자립 여부	자립교회 (690)	54.0	28.2	28.7	27.3	17.3	10.1	11.1	10.6	7.3	4.3	.5	.7
	미자립교회 (445)	49.0	43.1	26.4	15.3	15.3	15.1	13.5	7.4	7.1	3.8	2.3	1.7

## 4. 총회 관련 의견

### 1) 총회의 코로나19 대응 지침 평가

#### 질문

코로나19 관련 교단 총회가 8차에 걸쳐 코로나19 대응 지침을 제공했는데요, 목사님은 이에 대해 어떻게 생각하십니까?



총회가 8차에 걸쳐 제공한 코로나19 대응 지침에 대해 거의 대부분(97.1%)의 목회자가 인지하고 있었는데, '매우 적절' 22.5%, '어느 정도 적절' 54.3%로 긍정 평가가 76.8%로 나타났으며, 적절하지 못했다는 부정 평가는 20.3%로 조사됨.

대응 지침에 대한 긍정 평가는 60세 이상 목회자에서 가장 높고, 읍/면 지역 교회와 출석교인 수 29명 이하 교회에서 상대적으로 더 높음.

[그림] 총회의 코로나19 대응 지침 평가

(Base=전체, N=1,135, %)

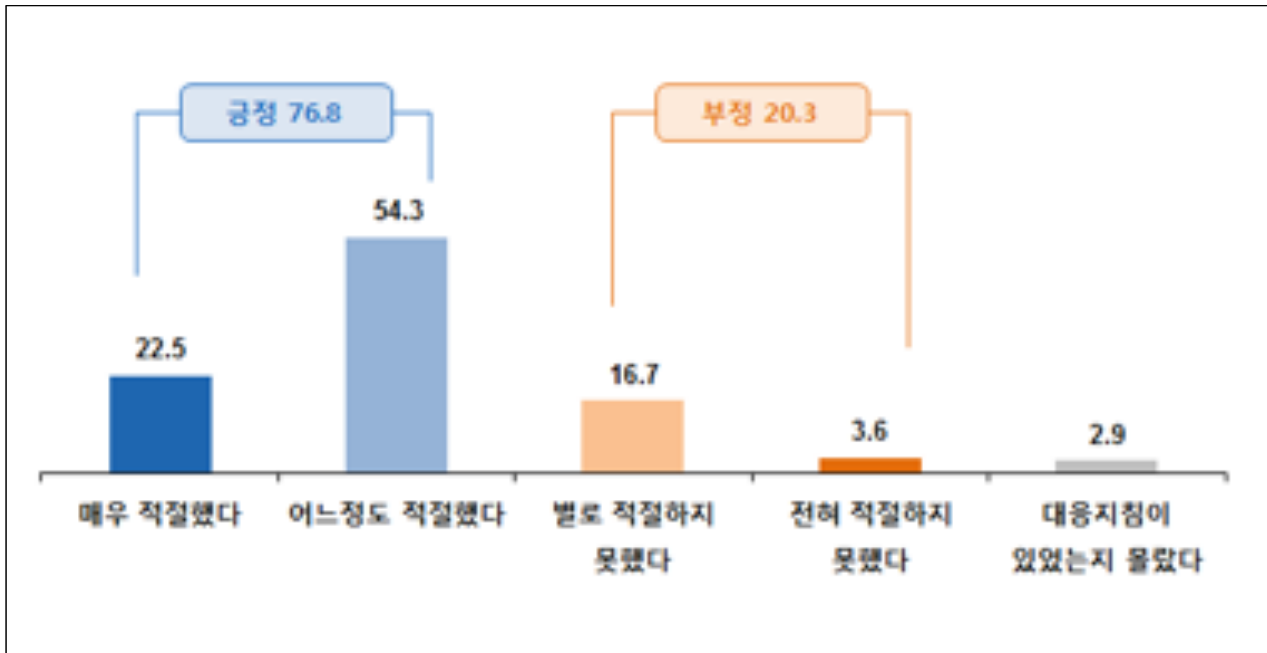



[표] 총회의 코로나19 대응 지침 평가

(Base=전체, N=1,135, %)

구 분	사례 수	매우 적절했다	어느정도 적절했다	별로 적절하지 못했다	전혀 적절하지 못했다	대응지침이 있었는지 몰랐다	계	【적절함】	【적절하지 못함】	
전 체	(1135)	22.5	54.3	16.7	3.6	2.9	100.0	76.8	20.3	
성별	남자	(1041)	20.9	56.1	16.7	3.9	2.5	100.0	77.0	20.6
	여자	(94)	40.1	35.2	16.9	.8	7.1	100.0	75.3	17.7
연령	49세 이하	(143)	15.4	56.3	18.8	5.9	3.6	100.0	71.7	24.7
	50대	(551)	21.4	55.4	18.2	3.4	1.5	100.0	76.9	21.7
	60세 이상	(441)	26.2	52.3	14.1	3.1	4.3	100.0	78.4	17.2
지역	서울	(135)	18.2	54.1	21.0	2.6	4.0	100.0	72.3	23.6
	인천/경기	(236)	22.0	50.6	17.7	7.2	2.6	100.0	72.6	24.8
	대전/충청	(130)	26.9	55.0	14.0	.5	3.7	100.0	81.9	14.4
	광주/전라	(288)	19.8	56.2	17.8	3.7	2.4	100.0	76.0	21.6
	대구/경북	(183)	26.7	49.7	17.9	2.2	3.5	100.0	76.4	20.1
	부산/울산/경남	(118)	26.7	60.6	8.6	2.5	1.5	100.0	87.4	11.1
	강원/제주/해외	(45)	14.3	63.1	16.2	4.4	1.9	100.0	77.4	20.6
지역크기	대도시	(388)	23.1	51.4	18.5	3.4	3.6	100.0	74.5	21.9
	중소도시	(318)	19.7	57.2	14.5	6.3	2.4	100.0	76.9	20.7
	읍/면	(428)	24.1	54.8	16.8	1.8	2.5	100.0	78.9	18.6
교회 규모(장년출석)	29명이하	(481)	23.5	55.9	13.5	2.5	4.6	100.0	79.4	15.9
	30-99명	(351)	24.7	51.7	18.3	3.0	2.3	100.0	76.4	21.2
	100-499명	(226)	17.3	55.3	21.5	5.6	.4	100.0	72.6	27.0
	500명 이상	(77)	21.2	53.9	15.9	7.7	1.2	100.0	75.1	23.7
교회 헌금 변화	감소	(781)	22.6	55.0	15.9	3.6	2.9	100.0	77.6	19.5
	변화없음	(342)	22.3	52.8	18.4	3.6	2.9	100.0	75.1	22.1
	증가	(12)	20.8	55.7	23.5	.0	.0	100.0	76.5	23.5
온라인 헌금 운영	코로나이전부터	(255)	22.2	54.3	19.5	2.5	1.5	100.0	76.5	22.0
	코로나부터	(250)	23.8	53.7	15.9	4.4	2.1	100.0	77.5	20.3
	운영안함	(631)	22.1	54.6	15.9	3.7	3.7	100.0	76.7	19.6
3~4월초 주일예배 방식	현장예배	(460)	23.3	51.5	17.4	3.2	4.6	100.0	74.8	20.6
	현장+온라인 병행	(242)	21.5	54.8	16.6	5.9	1.1	100.0	76.3	22.5
	온라인예배	(220)	20.4	55.6	17.7	3.3	3.0	100.0	76.1	21.0
	가정예배	(153)	22.4	58.4	16.1	3.1	.0	100.0	80.8	19.2
코로나19 종식 후 출석교인 예상	감소예상	(559)	20.9	53.9	18.2	4.5	2.4	100.0	74.8	22.7
	변화없을 것	(463)	25.4	53.5	15.2	2.5	3.5	100.0	78.9	17.6
	증가예상	(60)	20.0	50.5	20.5	6.8	2.1	100.0	70.6	27.4
주일 예배 인식	교회에서 드러야	(831)	21.8	54.5	16.7	4.0	3.1	100.0	76.3	20.7
	온라인 대체 가능	(285)	22.7	54.5	17.9	2.8	2.1	100.0	77.2	20.7
자립 여부	자립교회	(690)	21.8	52.2	19.9	4.2	1.9	100.0	74.0	24.1
	미자립교회	(445)	23.6	57.6	11.8	2.7	4.3	100.0	81.2	14.5

## 2) 코로나19 이후 총회에서 강화해야 하는 정책

### 질문

코로나19 이후 총회에서는 지역교회를 위하여 아래 분야의 정책 가운데 어떤 분야를 더 강화해야 한다고 생각하십니까?



코로나19 이후 총회가 지역교회를 위해 강화해야 하는 정책 분야로는 '재난 시 종합적 매뉴얼 개발'이 27.9%로 가장 높게 나타났으며, '미자립 교회 지원정책' 21.0%, '예배에 대한 신학적 정립' 16.5%, '온라인 예배 시스템 및 목회 콘텐츠 지원' 16.4% 등의 순으로 응답됨.

49세 이하 목회자는 '미자립 교회 지원', '온라인 예배 시스템 및 콘텐츠 지원', '교회의 공교회성 운동' 응답률이 상대적으로 높으며, 50대와 60세 이상 목회자는 '재난 시 종합적 매뉴얼 개발' 응답률이 상대적으로 더 높음. 출석 교인 수 29명 이하 교회에서는 '미자립 교회 지원'을, 500명 이상 교회에서는 '재난 종합 매뉴얼'을 더 중요하게 꼽은 것으로 나타남.

[그림] 코로나19 이후 총회에서 강화해야 하는 정책

(Base=전체, N=1,135, %)

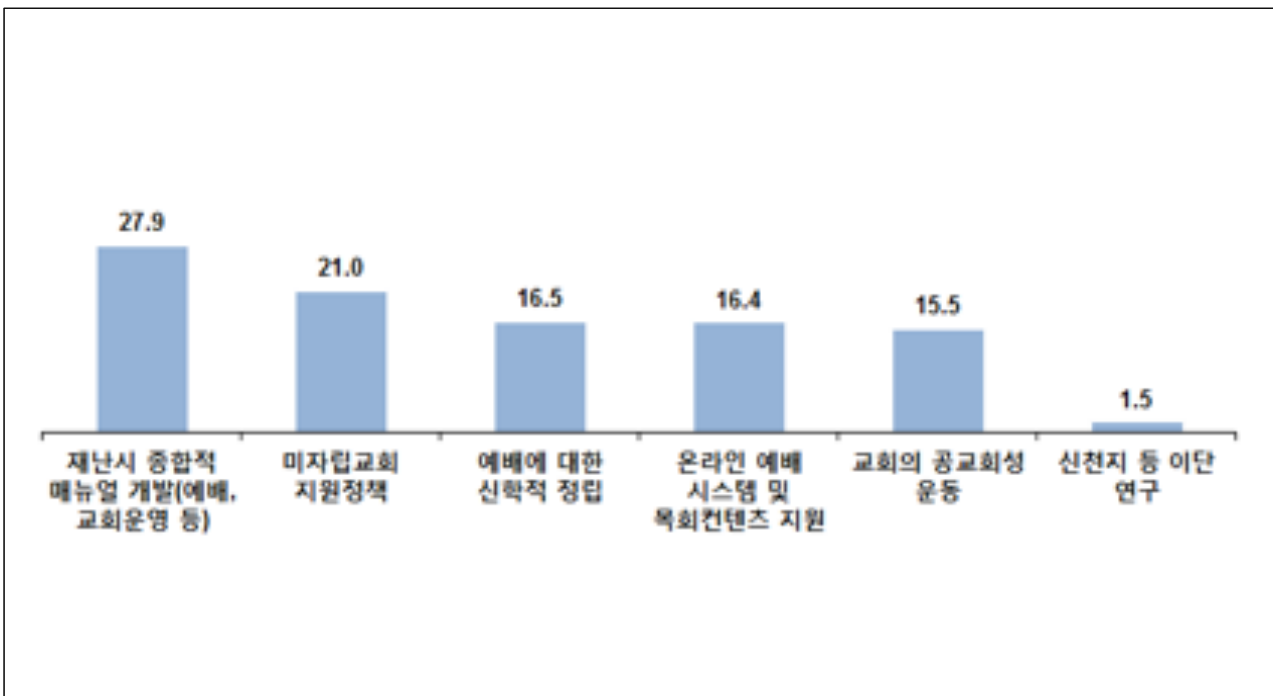

[표] 코로나19 이후 총회에서 강화해야 하는 정책

(Base=전체, N=1,135, %)

구 분	사례 수	재난시 종합적 매뉴얼 개발(예배, 교회운영 등)	미자립 교회 지원정책	예배에 대한 신학적 정립	온라인 예배 시스템 및 목회컨텐츠 지원	교회의 공교회성 운동	신천지 등 이단 연구	잘 모르겠다	기타	계	
전 체	(1135)	27.9	21.0	16.5	16.4	15.5	1.5	.8	.5	100.0	
성별	남자	(1041)	27.7	20.0	17.0	16.3	16.0	1.6	.9	.5	100.0
	여자	(94)	29.3	32.7	10.3	17.8	9.9	.0	.0	.0	100.0
연령	49세 이하	(143)	19.4	29.3	9.5	20.1	19.5	.9	1.3	.0	100.0
	50대	(551)	29.3	21.0	15.8	16.8	14.6	1.1	.5	.8	100.0
	60세 이상	(441)	28.8	18.4	19.6	14.6	15.3	2.1	1.1	.2	100.0
지역	서울	(135)	27.4	17.0	17.1	22.2	14.8	.8	.6	.0	100.0
	인천/경기	(236)	25.5	19.7	17.2	17.5	16.9	.7	.9	1.6	100.0
	대전/충청	(130)	27.8	17.5	21.2	17.3	14.3	1.4	.5	.0	100.0
	광주/전라	(288)	27.5	26.5	16.6	13.8	13.6	1.7	.4	.0	100.0
	대구/경북	(183)	32.5	17.1	11.3	16.2	18.8	2.3	1.0	.7	100.0
	부산/울산/경남	(118)	26.4	22.3	18.1	14.9	13.2	2.6	2.4	.0	100.0
	강원/제주/해외	(45)	29.2	28.3	13.1	11.7	17.8	.0	.0	.0	100.0
지역크기	대도시	(388)	28.4	20.1	15.3	18.4	16.2	.6	.7	.2	100.0
	중소도시	(318)	21.3	25.5	17.5	17.1	15.2	1.9	.6	1.0	100.0
	읍/면	(428)	32.3	18.6	16.8	14.0	15.0	2.0	1.1	.2	100.0
교회 규모(장년출석)	29명이하	(481)	25.1	32.3	13.6	13.8	11.6	2.0	.9	.7	100.0
	30-99명	(351)	27.1	17.4	16.4	18.8	17.6	1.4	.8	.5	100.0
	100-499명	(226)	29.9	7.2	23.3	20.3	18.1	.9	.3	.0	100.0
	500명 이상	(77)	42.5	7.7	15.2	10.0	22.3	.0	2.3	.0	100.0
교회 헌금 변화	감소	(781)	28.2	23.9	14.1	16.9	14.1	1.2	.9	.7	100.0
	변화없음	(342)	27.6	14.1	22.0	15.0	18.5	2.2	.6	.0	100.0
	증가	(12)	12.0	37.6	11.7	22.4	16.3	.0	.0	.0	100.0
온라인 헌금 운영	코로나이전부터	(255)	25.7	18.8	18.4	16.3	18.0	1.8	.7	.3	100.0
	코로나부터	(250)	29.3	17.0	13.7	22.3	14.7	1.3	.8	.9	100.0
	운영안함	(631)	28.1	23.6	16.8	14.1	14.8	1.4	.9	.3	100.0
3-4월초 주일예배 방식	현장예배	(460)	25.5	27.2	17.5	13.3	13.5	1.9	1.1	.0	100.0
	현장+온라인 병행	(242)	28.0	15.2	19.1	20.4	15.1	.6	.3	1.2	100.0
	온라인예배	(220)	28.9	14.7	13.2	21.4	18.8	1.2	.8	1.0	100.0
	가정예배	(153)	30.4	22.4	13.3	12.9	17.9	2.4	.7	.0	100.0
코로나19 종식 후 출석교인 예상	감소예상	(559)	28.8	20.4	13.7	20.7	13.8	.7	.8	.9	100.0
	변화없을 것	(463)	27.7	21.2	19.6	11.3	17.3	2.0	.9	.0	100.0
	증가예상	(60)	17.1	23.4	25.0	16.9	16.3	1.4	.0	.0	100.0
주일 예배 인식	교회에서 드려야	(831)	27.5	21.8	17.9	14.6	15.1	1.8	.9	.4	100.0
	온라인 대체 가능	(285)	29.3	17.4	12.9	21.3	17.7	.4	.3	.6	100.0
자립 여부	자립교회	(690)	29.9	10.0	20.5	19.3	17.7	1.2	1.1	.2	100.0
	미자립교회	(445)	24.6	38.2	10.2	11.8	12.0	1.9	.5	.8	100.0

## 5. 기타

### 1) 주일 예배에 대한 의견

#### 질문

예배와 관련 두 가지 의견 중 목사님은 전체적으로 어느 쪽에 조금이라도 더 동의하십니까?



주일 예배에 대해, 3/4 가량의 목회자가(73.2%) '주일 예배는 반드시 교회에서 드려야 한다'고 응답했으며, '온라인 예배 또는 가정예배로도 대체할 수 있다'는 응답률은 25.1%로 나타남.

'반드시 교회에서 드려야 한다'는 응답률은 60세 이상 목회자에서 상대적으로 더 높고, 읍/면 지역 교회에서 더 높음.

'온라인 또는 가정예배로도 대체할 수 있다'는 응답률은 49세 이하 목회자에서 상대적으로 높고, 대도시 지역 교회 및 출석 교인 수 29명 이하 교회에서 상대적으로 높으며, 미자립 교회에서 더 높은 응답률을 보임.

[그림] 주일 예배에 대한 의견

(Base=전체, N=1,135, %)

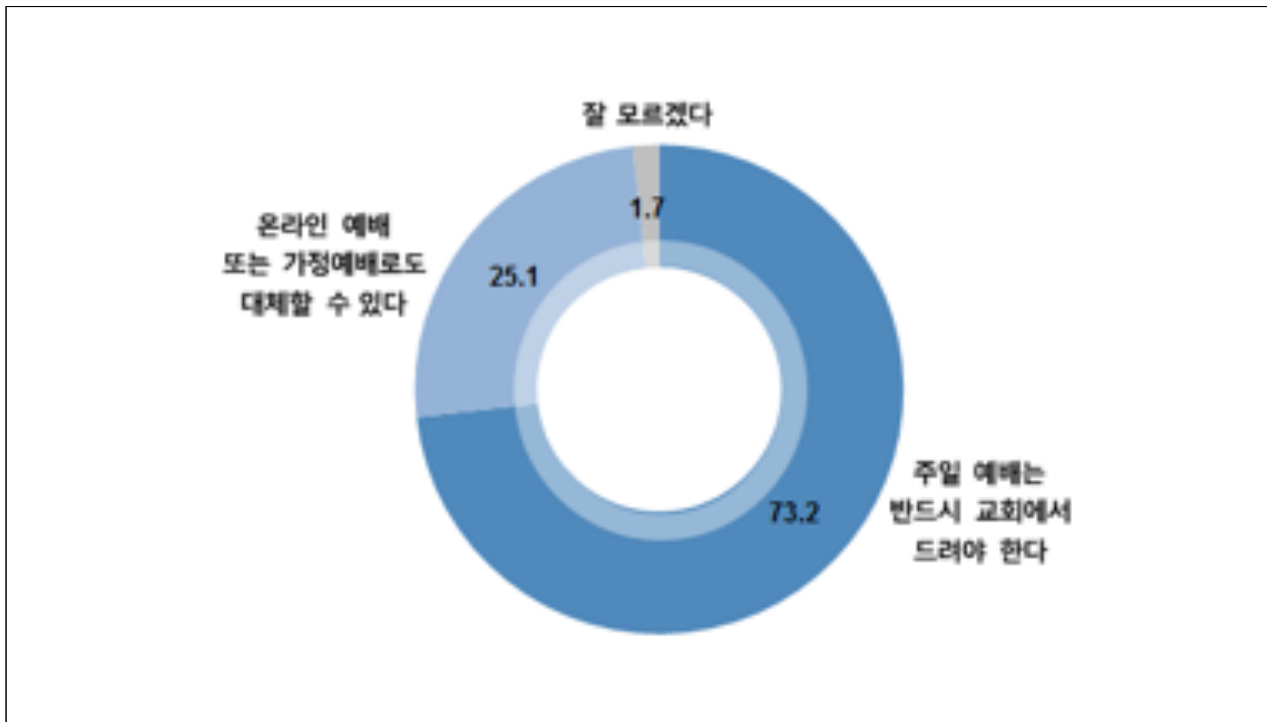

[표] 주일 예배에 대한 의견

(Base=전체, N=1,135, %)

구 분	사례 수	주일 예배는 반드시 교회에서 드려야 한다	온라인 예배 또는 가정 예배로도 대체할 수 있다	잘 모르겠다	계	
전 체	(1135)	73.2	25.1	1.7	100.0	
성별	남자	(1041)	73.3	25.0	1.7	100.0
	여자	(94)	72.1	26.5	1.3	100.0
연령	49세 이하	(143)	57.1	38.2	4.7	100.0
	50대	(551)	72.7	26.0	1.3	100.0
	60세 이상	(441)	79.0	19.7	1.3	100.0
지역	서울	(135)	72.5	27.5	.0	100.0
	인천/경기	(236)	69.6	28.9	1.6	100.0
	대전/충청	(130)	81.1	18.1	.8	100.0
	광주/전라	(288)	68.1	28.6	3.3	100.0
	대구/경북	(183)	77.6	20.4	2.0	100.0
	부산/울산/경남	(118)	77.3	21.3	1.3	100.0
	강원/제주/해외	(45)	75.6	24.4	.0	100.0
지역크기	대도시	(388)	68.1	30.9	1.0	100.0
	중소도시	(318)	73.4	24.8	1.8	100.0
	읍/면	(428)	77.6	20.1	2.3	100.0
교회 규모(장년출석)	29명이하	(481)	68.9	28.9	2.3	100.0
	30-99명	(351)	74.6	23.2	2.2	100.0
	100-499명	(226)	78.6	21.1	.3	100.0
	500명 이상	(77)	78.3	21.7	.0	100.0
교회 헌금 변화	감소	(781)	73.8	24.2	2.0	100.0
	변화없음	(342)	72.2	26.6	1.2	100.0
	증가	(12)	61.0	39.0	.0	100.0
온라인 헌금 운영	코로나이전부터	(255)	67.2	32.0	.8	100.0
	코로나부터	(250)	70.7	27.7	1.7	100.0
	운영안함	(631)	76.6	21.3	2.1	100.0
3~4월초 주일예배 방식	현장예배	(460)	85.0	13.2	1.8	100.0
	현장+온라인 병행	(242)	76.5	23.0	.5	100.0
	온라인예배	(220)	61.7	35.9	2.4	100.0
	가정예배	(153)	53.9	42.9	3.1	100.0
코로나19 종식 후 출석교인 예상	감소예상	(559)	76.5	21.9	1.7	100.0
	변화없을 것	(463)	69.6	28.8	1.6	100.0
	증가예상	(60)	76.6	23.4	.0	100.0
주일 예배 인식	교회에서 드려야	(831)	100.0	.0	.0	100.0
	온라인 대체 가능	(285)	.0	100.0	.0	100.0
자립 여부	자립교회	(690)	76.1	22.8	1.0	100.0
	미자립교회	(445)	68.6	28.7	2.7	100.0

## 2) 공교회로서 온라인 교회 인정 여부

### 질문

만일, 온라인상으로만 예배를 드리는 온라인 교회가 생긴다면 목사님은 공교회로 인정하시겠습니까?



온라인상으로만 예배를 드리는 온라인 교회가 생긴다면 공교회로 인정할 수 있는지에 대해 65.3%의 목회자가 '인정할 수 없다'고 했으며, 22.2%가 '인정할 수 있다', 12.5%는 '잘 모르겠다'고 응답함.

'인정할 수 있다'는 응답률은 49세 이하에서, '인정할 수 없다'는 응답률은 60세 이상에서 상대적으로 높음. 미자립 교회에서는 자립 교회보다 '인정할 수 있다'는 응답률이 상대적으로 더 높은 특징을 보임. 반면, 교회 규모가 클수록 '인정할 수 없다' 응답률이 높아지는 경향을 보임.

[그림] 공교회로서 온라인 교회 인정 여부

(Base=전체, N=1,135, %)

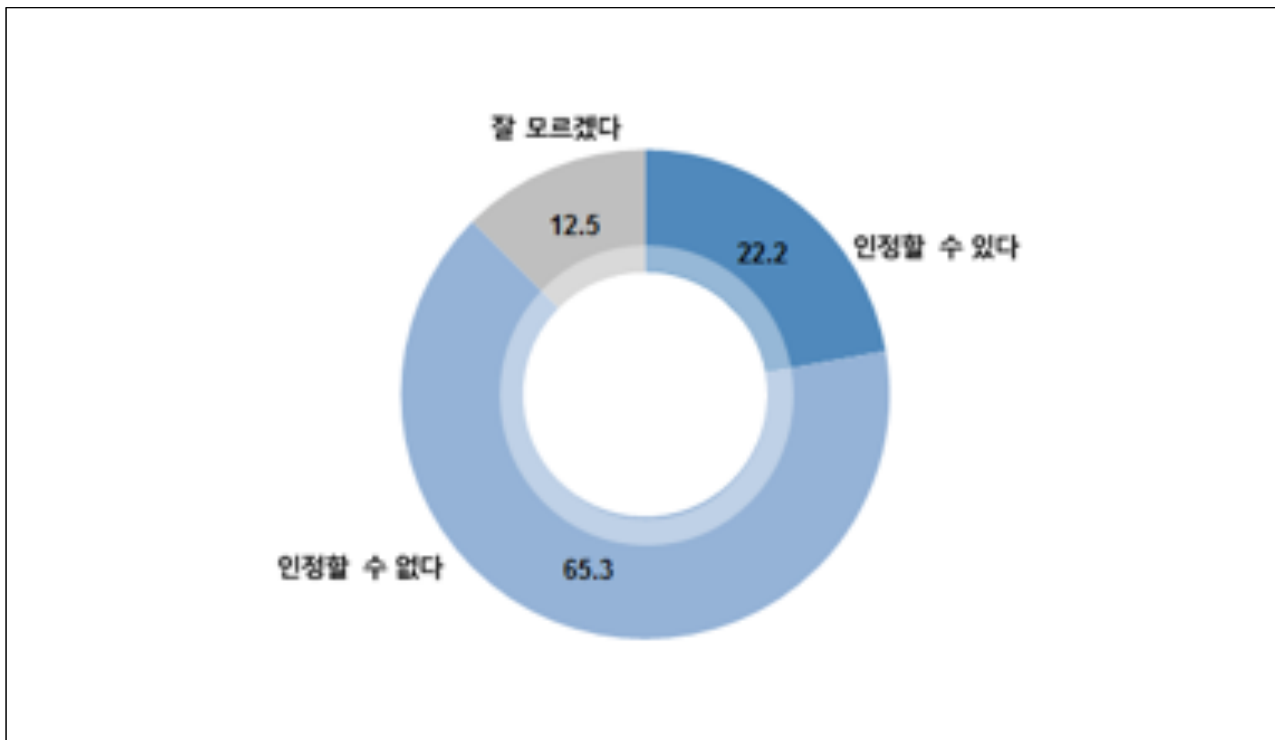

[표] 공교회로서 온라인 교회 인정 여부

(Base=전체, N=1,135, %)

구 분		사례 수	인정할 수 있다	인정할 수 없다	잘 모르겠다	계
전 체		(1135)	22.2	65.3	12.5	100.0
성별	남자	(1041)	22.2	65.7	12.1	100.0
	여자	(94)	21.4	61.1	17.4	100.0
연령	49세 이하	(143)	27.9	53.8	18.3	100.0
	50대	(551)	22.2	66.0	11.7	100.0
	60세 이상	(441)	20.2	68.2	11.6	100.0
지역	서울	(135)	22.0	67.1	10.9	100.0
	인천/경기	(236)	19.3	69.8	10.9	100.0
	대전/충청	(130)	24.7	62.4	12.9	100.0
	광주/전라	(288)	24.8	60.1	15.1	100.0
	대구/경북	(183)	16.3	72.2	11.4	100.0
	부산/울산/경남	(118)	28.5	59.4	12.1	100.0
	강원/제주/해외	(45)	20.6	65.8	13.6	100.0
지역크기	대도시	(388)	23.8	64.9	11.3	100.0
	중소도시	(318)	23.6	63.9	12.5	100.0
	읍/면	(428)	19.6	66.8	13.6	100.0
교회 규모(장년출석)	29명이하	(481)	25.4	58.8	15.7	100.0
	30-99명	(351)	20.0	68.4	11.6	100.0
	100-499명	(226)	19.7	70.8	9.5	100.0
	500명 이상	(77)	19.1	75.6	5.3	100.0
교회 헌금 변화	감소	(781)	21.4	65.2	13.4	100.0
	변화없음	(342)	23.9	65.3	10.8	100.0
	증가	(12)	25.7	74.3	.0	100.0
온라인 헌금 운영	코로나이전부터	(255)	27.7	62.2	10.1	100.0
	코로나부터	(250)	22.7	66.0	11.3	100.0
	운영안함	(631)	19.7	66.3	13.9	100.0
3~4월초 주일예배 방식	현장예배	(460)	16.5	71.3	12.2	100.0
	현장+온라인 병행	(242)	19.6	69.4	11.0	100.0
	온라인예배	(220)	30.8	56.8	12.4	100.0
	가정예배	(153)	28.5	58.7	12.8	100.0
코로나19 종식 후 출석교인 예상	감소예상	(559)	21.3	67.2	11.5	100.0
	변화없을 것	(463)	23.3	64.7	12.0	100.0
	증가예상	(60)	27.0	64.1	8.9	100.0
주일 예배 인식	교회에서 드러야	(831)	14.9	74.1	11.0	100.0
	온라인 대체 가능	(285)	43.1	43.4	13.5	100.0
자립 여부	자립교회	(690)	19.5	70.2	10.3	100.0
	미자립교회	(445)	26.3	57.8	15.9	100.0

### 3) 향후 목회자를 대상으로 한 온라인/IT 교육 참여 의향

#### 질문

향후 목회자를 대상으로 온라인, IT 관련 교육이 있다면 참여할 의향이 얼마나 있습니까?



향후 목회자를 대상으로 한 온라인, IT 관련 교육이 있을 시 참여할 의향은 74.5%로 나타남.(매우 많다 31.8% + 약간 있다 42.6%) 참여 의향이 없다는 비율은 23.2%임.

참여 의향률은 50대 연령층에서, 대도시 지역에서 높은 경향을 보임.

코로나19 기간 동안 교회 헌금이 감소했다는 교회에서 가장 높은 참여율을 보이는 특징이 있으며, 코로나19 급증 시기에 현장 예배와 온라인 예배를 병행한 교회와 가정예배를 드린 교회에서 참여 의향률이 높게 나타남.

또한, 미자립 교회보다 자립 교회에서 상대적으로 높은 참여 의향률을 보임.

[그림] 향후 목회자를 대상으로 한 온라인/IT 교육 참여 의향

(Base=전체, N=1,135, %)





[표] 향후 목회자를 대상으로 한 온라인/IT 교육 참여 의향

(Base=전체, N=1,135, %)

구 분	사례 수	매우 많다	약간 있다	별로 없다	전혀 없다	잘 모르겠 다	계	【있음】	【없음】	
전 체	(1135)	31.8	42.6	18.5	4.7	2.3	100.0	74.5	23.2	
성별	남자	(1041)	30.3	44.0	18.9	4.4	2.4	100.0	74.3	23.3
	여자	(94)	49.0	28.1	14.1	8.1	.6	100.0	77.2	22.2
연령	49세 이하	(143)	23.4	47.6	15.1	9.0	4.9	100.0	71.0	24.1
	50대	(551)	33.8	43.0	17.7	3.3	2.1	100.0	76.9	21.0
	60세 이상	(441)	32.2	40.5	20.7	5.0	1.6	100.0	72.7	25.7
지역	서울	(135)	32.6	47.3	16.9	1.4	1.8	100.0	79.9	18.3
	인천/경기	(236)	28.0	41.9	20.9	7.6	1.7	100.0	69.8	28.5
	대전/충청	(130)	35.1	40.2	17.6	5.6	1.5	100.0	75.4	23.1
	광주/전라	(288)	33.5	44.9	16.4	2.5	2.7	100.0	78.3	19.0
	대구/경북	(183)	31.9	39.1	20.1	6.2	2.7	100.0	71.0	26.3
	부산/울산/경남	(118)	34.1	38.8	18.4	5.4	3.3	100.0	72.9	23.8
	강원/제주/해외	(45)	24.1	50.0	20.9	3.0	1.9	100.0	74.1	24.0
지역크기	대도시	(388)	35.2	43.2	15.6	4.4	1.5	100.0	78.4	20.1
	중소도시	(318)	27.0	45.7	19.9	5.2	2.3	100.0	72.6	25.1
	읍/면	(428)	32.4	39.9	20.2	4.6	2.9	100.0	72.4	24.7
교회 규모(장년출석 )	29명이하	(481)	32.9	39.6	19.4	5.6	2.6	100.0	72.4	25.0
	30-99명	(351)	32.5	44.1	18.3	2.4	2.7	100.0	76.6	20.6
	100-499명	(226)	30.2	46.0	18.1	4.9	.8	100.0	76.2	23.0
	500명 이상	(77)	27.1	45.6	15.6	9.2	2.5	100.0	72.8	24.8
교회 헌금 변화	감소	(781)	32.7	43.0	17.1	4.6	2.6	100.0	75.7	21.7
	변화없음	(342)	30.6	41.4	21.7	4.6	1.7	100.0	72.0	26.3
	증가	(12)	9.1	57.0	22.2	11.7	.0	100.0	66.1	33.9
온라인 헌금 운영	코로나이전부터	(255)	30.9	42.9	19.6	4.9	1.7	100.0	73.8	24.5
	코로나부터	(250)	33.2	43.4	18.1	4.0	1.2	100.0	76.6	22.2
	운영안함	(631)	31.7	42.2	18.2	4.9	2.9	100.0	73.9	23.1
3~4월초 주일예배 방식	현장예배	(460)	31.9	39.1	21.1	5.0	2.8	100.0	71.1	26.1
	현장+온라인 병행	(242)	31.7	46.7	16.4	3.4	1.9	100.0	78.4	19.7
	온라인예배	(220)	29.5	45.5	16.4	5.7	2.9	100.0	75.0	22.1
	가정예배	(153)	34.1	45.9	15.5	3.9	.7	100.0	79.9	19.4
코로나19 종식 후 출석교인 예상	감소예상	(559)	34.5	41.8	18.1	4.2	1.4	100.0	76.3	22.3
	변화없을 것	(463)	30.9	42.1	19.4	4.9	2.6	100.0	73.0	24.4
	증가예상	(60)	23.7	47.2	19.0	8.5	1.6	100.0	70.9	27.5
주일 예배 인식	교회에서 드러야	(831)	31.4	42.4	18.8	4.9	2.4	100.0	73.8	23.8
	온라인 대체 가능	(285)	33.3	43.5	18.1	4.4	.7	100.0	76.9	22.5
자립 여부	자립교회	(690)	32.9	43.5	17.7	4.1	1.8	100.0	76.4	21.8
	미자립교회	(445)	30.3	41.3	19.9	5.6	3.0	100.0	71.5	25.5

## 첨부 . 설문지

---



### 대한예수교장로회 총회 소속 목회자 설문조사

안녕하십니까. 최근 코로나19로 인해 한국교회가 큰 변화를 겪고 있습니다. 우리 총회는 지앤컴리서치에 의뢰하여 소속 목회자들을 대상으로 코로나19 관련 조사를 실시합니다. 목사님의 의견은 개인의 실명노출 없이 문항별 비율로 추세를 파악하는 데에 한하여 사용됩니다. 이는 관계 법령에 의해 엄격하게 보호됩니다. 잠시 시간을 내 주시면 감사하겠습니다.

2020년 5월 일

SQ1) 귀하는 다음 중 어디에 속하십니까?(단수응답)

- 1. 담임목사
- 2. 부목사 → 면접 중단
- 3. 전도사/기타 --> 면접 중단

SQ2) 목사님의 성별은 어떻게 됩니까?(단수응답)

- 1. 남자
- 2. 여자

SQ3) 목사님의 나이는 다음 중 어디에 해당됩니까?(단수응답)

- 1. 39세 이하
- 2. 40대
- 3. 50대
- 4. 60세 이상

<문1~문4 : 코로나 기간 중 교회 상황>

문1) 코로나19 감염자가 급증했던 때(3월~4월초), 목사님 교회에서는 주일 예배를 어떻게 하셨나요? (단수응답)

- 1. 교회에서 현장 예배드림
- 2. 교회에서 현장 예배와 온라인 예배를 동시에 드리고, 교인들이 선택하게 함
- 3. 온라인 예배로 대체함 (목회자/예배위원은 현장 예배 드리는 경우 포함)
- 4. 가정예배 순서지를 배포하고 각자 가정 예배를 드리도록 함
- 5. 기타(적을 것 : \_\_\_\_\_)

문2) 그럼, 당시의 교회학교 운영은 어떻게 하셨나요?(단수응답)

- 1. 교회에서 현장 예배 드리고 공과공부도 함
- 2. 교회에서 현장 예배 드리되 공과공부는 하지 않음
- 3. 교회에서 현장 예배와 온라인 예배를 동시에 드리고, 학생들이 선택하게 함
- 4. 온라인 예배로 대체함
- 5. 가정예배 순서지를 배포하고 각자 가정 예배를 드리도록 함
- 6. 기타(적을 것 : \_\_\_\_\_)
- 9. 교회학교가 없다

문3) 코로나19 기간 중 교회 못 오는 교인들을 위해 교회에서는 어떤 활동들을 하셨습니까?

해당되는 것 모두 표시해 주십시오. (R) (중복응답), <로테이션은 1~4까지만>

- 1. 신앙생활에 도움되는 다양한 콘텐츠 제공(동영상 등)
- 2. 담임목사/담당교역자의 문자/전화심방 강화
- 3. 구역장 등 평신도 리더의 문자/전화심방 강화
- 4. 목회서신, 교회 소식 등 전달
- 5. 기타(적을 것 : -----)

문4) 코로나19로 인해 목사님 교회의 가장 어려운 점은 무엇입니까?(단수응답)(R)

- 1. 재정 문제
- 2. 교인들의 주일성수 인식/소속감 약해짐
- 3. 온라인 시스템 구축 어려움
- 4. 다음세대 교육 문제
- 5. 성례전
- 6. 기타(적을 것 : -----)
- 7. 특별히 없음

<문5~문6 : 재정>

문5) 목사님의 교회는 코로나19로 인해 교회 헌금에 변화가 있었습니까?(단수응답)

- 1. 줄었다    2. 변화 없다    3. 늘었다

문5-1) (문5의 1 응답자) 코로나19 이전과 비교해 얼마나 줄었습니까?(단수응답)

----- % 감소

문5-2) (문5의 3 응답자) 코로나19 이전과 비교해 얼마나 늘었습니까?(단수응답)

----- % 증가

문5-3) (문5의 1 응답자) 교회의 재정이 줄었다면 다음 중 어디를 가장 우선적으로 조정하실 생각이십니까?

순서대로 2개만 표시해 주십시오.(R) 1순위:\_\_\_\_, 2순위:\_\_\_\_

(2순위 중복응답)

- 1. 부교역자/직원 수
- 2. (목사/직원)급여(목회활동비)
- 3. 교육부서 재정
- 4. 국내선교비(미자립교회/외부기관 지원 등)
- 5. 해외선교비
- 6. 교회 행사비/운영비
- 7. 상회비/노회 관련 재정 지원
- 8. 기타(적을 것 : -----)

문6) 목사님 교회는 계좌이체 현금 방식에 대해 다음 중 어디에 해당합니까? (단수응답)

1. 코로나19 이전부터 운영했다
2. 코로나19 때문에 운영하기 시작했다
3. 코로나19 이전부터 지금까지 운영하지 않고 있다

<문7~문7-2 : 지원 상황>

문7) 코로나19의 지원사업(현금/물품)과 관련 목사님 교회는 다음 중 어디에 해당하십니까?

정부 재난지원금은 제외하고요.(단수응답)

1. 지원을 했다
2. 지원을 받았다
3. 지원을 하지도 지원을 받지도 않았다

문7-1) (문7의 1번 응답자) 지원금(물품)을 어디 어디에 전달했습니까? (R)(중복응답)

1. 대구경북지역 피해교회/단체
2. 총회 또는 노회
3. 기독교 단체
4. 교회 주변 지역 취약계층
5. 미자립교회
6. 시민단체, 지차체, 모금단체 등 일반단체
7. 기타 (적을 것 : \_\_\_\_\_)

문7-2)(문7의 2번 응답자) 목사님 교회는 어디 어디로부터 지원을 받았는지요?

(정부재난지원금 제외)(중복응답)

1. 총회 또는 노회
2. 우리 교단 교회
3. 타 교단/노회/교회
4. 모금단체 등 일반 단체
5. 기타 (적을 것 : \_\_\_\_\_)

<문8~문9-3 : 교인 수 증감>

문8) 목사님 교회의 주일 현장 예배 참석 인원(장년기준)은 다음 각 시기별로 어떻게 변화됐습니까? 코로나19 이전 예배 참석 인원을 100이라고 했을 때, 다음 각 시기별 참석 인원수를 적어 주십시오.

주일 현장 예배 참석 인원		
코로나19 이전	3월~4월초 (코로나19 급증 시기)	5월 24일 주일
100	-----	-----

문9) 코로나19 종식 후 목사님 교회의 출석 교인 수는 코로나19 이전과 비교해 어떻게 될 것  
같습니까?(단수응답)

1. 감소할 것 같다
2. 변화가 없을 것 같다
3. 증가할 것 같다
4. 잘 모르겠다

문9-1) (문9의 1 응답자) 코로나19 이전보다 몇 % 정도 줄 것으로 예상하십니까?(단수응답)

-----% 감소 예상

문9-2) (문9의 3 응답자) 코로나19 이전보다 몇 % 정도 늘 것으로 예상하십니까?(단수응답)

-----% 증가 예상

문9-3) (문9의 1 응답자) 출석 교인 수가 코로나19 이전처럼 회복되려면 코로나19 종식 후 얼마나 걸릴 것으로  
보십니까?(단수응답)

1. 3개월    2. 6개월    3. 1년    4. 2년    5. 3년 이상    6. 회복하기 어려울 것 같다

<문10~문12 : 목회/예배 향후 계획>

문10) 목사님은 코로나19 종식 이후 목회 중점을 어디에 두시겠습니까?

순서대로 두 가지만 체크해 주세요.(R) 1순위:\_\_\_\_, 2순위:\_\_\_\_ (2순위 중복응답)

1. 설교력 강화
2. 온라인 예배/성경공부 등 온라인 콘텐츠 강화
3. 심방/전도 강화
4. 성도 간의 교제 및 공동체성 강화
5. 비대면 소통 방식 개발
6. 예식, 예전 / 모이는 예배 강화
7. 안전, 위생 강화
8. 교회 공공성/지역사회 섬김
9. 교회학교 신앙교육
10. 기타(적을 것 : -----)

문11) 목사님 교회는 코로나19 이전에 주일 예배를 어떻게 운영하셨습니다?(단수응답)

1. 현장 예배와 동시에 실시간으로 온라인 중계했다
2. 온라인 중계는 안하고 예배 후 설교 영상만 온라인 제공했다
3. 아예 온라인을 활용하지 않았다

문11-1) (문11의 2번 또는 3번 응답자)

그럼 현재 목사님 교회는 주일 예배를 어떻게 운영하고 계십니까?(단수응답)

1. 현장 예배와 동시에 실시간으로 온라인 중계한다
2. 온라인 중계는 안하고 예배 후 설교 영상만 온라인 제공한다
3. 아예 온라인을 활용하지 않는다

문11-2) (문11의 2번 또는 3번 응답자)

그럼 코로나19가 종식된 후 주일 예배는 어떻게 하실 계획이신가요?(단수응답)

1. 현장 예배와 동시에 실시간으로 온라인 중계할 것
2. 온라인 중계는 안하고 예배 후 설교 영상만 온라인 제공할 것
3. 아예 온라인을 활용하지 않을 것
4. 아직 잘 모름

문11-3) (문11의 1번 응답자) 앞으로 목사님은 주일 예배를 어떻게 하실 생각입니까?(단수응답)

1. 기존의 현장 예배를 온라인 예배와 차별되게 더 강화
2. 기존의 온라인 예배를 더 강화
3. 기존과 변함없이 하겠다
4. 잘 모르겠다

문12) 예배와 관련 두 가지 의견 중 목사님은 전체적으로 어느 쪽에 조금이라도 더 동의하십니까?

(단수응답)

1. 주일 예배는 반드시 교회에서 드려야 한다
2. 온라인 예배 또는 가정 예배로도 대체할 수 있다
3. 잘 모르겠다

<문13~문15 : 한국 교회>

문13) 다음은 코로나19 이후 예상되는 한국교회 변화들입니다. 목사님은 이 중 가장 크게 변화될 것은 무엇이라고 생각하십니까? 순서대로 두 가지만 체크해 주십시오.(R)

1순위:\_\_\_\_, 2순위:\_\_\_\_ (2순위 중복응답)

1. 소형교회 어려워짐
2. 교회 출석 교인수의 감소
3. 국내외 선교/봉사 사업 축소
4. 교회 내 모임, 공동 식사의 축소
5. 소그룹 중심의 공동체성 강화
6. 온라인 예배 / 온라인 콘텐츠 활성화
7. 예배 예식 및 예전의 강화
8. 온라인 교회 생김
9. 교회학교 학생 감소의 가속화
10. 교회간/지역사회와의 연대 증가
11. 기타(적을 것 : \_\_\_\_\_)
99. 잘 모르겠다(설문 프로그램 : 1순위로 99번 응답할 경우 다음 문항으로 넘어감)

문14) 코로나19로 인해 한국교회에 일어난 긍정적인 변화가 있다면 무엇입니까?

순서대로 두 가지만 체크해 주십시오.(R) 1순위:\_\_\_\_, 2순위:\_\_\_\_ (2순위 중복응답)

1. 현장 예배의 소중함 경험
2. 가정 예배의 소중함 경험
3. 성도간 교제 소중함 경험
4. 생활신앙 중요성 인식
5. 목회자의 목회방식/목양에 대해 돌아볼 기회
6. 교회의 공적 역할 강화
7. 온라인 시스템/컨텐츠 개발
8. 교회의 안전/위생 중요성 부각
10. 기타(적을 것 : \_\_\_\_\_)
99. 잘 모르겠다(설문 프로그램 : 1순위로 9번 응답할 경우 다음 문항으로 넘어감)

문15) 코로나19 사태를 겪으며 한국교회가 가장 관심을 가져야 할 주제는 무엇이라고 보십니까?(R)

순서대로 두 가지만 체크해 주십시오.(R) 1순위:\_\_\_\_, 2순위:\_\_\_\_ (2순위 중복응답)

1. 교회의 공적 역할(취약계층/미자립 교회 지원 등)
2. 예배의 본질에 대한 정립
3. 교회 중심의 신앙에서 생활신앙 강화
4. 사회와의 소통시스템 구축
5. 온라인 시스템 구축 및 다양한 콘텐츠 개발
6. 가정 신앙교육
7. 이단 대응
8. 기타(적을 것 : \_\_\_\_\_)
9. 잘 모르겠다

<문16~문19 : 총회/기타>

문16) 코로나19 관련 우리 총회가 8차에 걸쳐 코로나19 교회대응지침을 제공했습니다. 목사님은 이에 대해 어떻게 생각하십니까?(단수응답)

1. 매우 적절했다    2. 어느정도 적절했다    3. 별로 적절하지 못했다
4. 전혀 적절하지 못했다    5. 대응지침이 있었는지 몰랐다

문17) 코로나19 이후 총회에서는 지역교회를 위하여 아래 분야의 정책 가운데 어떤 분야를 더 강화해야 한다고 생각하십니까? (단수응답)

1. 온라인 예배 시스템 및 목회컨텐츠 지원
2. 예배에 대한 신학적 정립
3. 재난시 종합적 매뉴얼 개발(예배, 교회운영 등)
4. 신천지 등 이단 연구
5. 교회의 공교회성 운동
6. 미자립교회 지원정책
7. 기타(적을 것 : \_\_\_\_\_)
8. 잘 모르겠다



문18) 향후 목회자를 대상으로 온라인, IT 관련 교육이 있다면 참여할 의향이 얼마나 있습니까?(단수응답)

1. 매우 많다 2. 약간 있다 3. 별로 없다 4. 전혀 없다 9. 잘 모르겠다

문19) 만일, 온라인상으로만 예배를 드리는 온라인 교회가 생긴다면 목사님은 공교회로 인정하시겠습니까? (단수 응답)

1. 인정할 수 있다  
2. 인정할 수 없다  
3. 잘 모르겠다

마지막으로 통계적인 자료분류를 위해 몇가지만 여쭙겠습니다.

D1. 목사님 교회의 교회 규모는 다음 중 어디에 속합니까?

대학생 이상 장년 출석교인 기준으로 응답해 주십시오.(단수응답)

- 1) 29명 이하 2) 30-49명 3) 50-99명 4) 100-199명 5) 200-499명  
6) 500-999명 7) 1000명 이상

D2. 목사님의 시무 교회는 다음 중 어디입니까?(단수응답)

1. 서울 2. 경기/인천 3. 대전/충청 4. 광주/전라 5. 대구/경북  
6. 부산/울산/경남 7. 강원/제주 8. 해외

D3. 목사님의 시무 교회는 다음 중 어느 지역에 속합니까?(단수응답)

1. 대도시 2. 중소도시 3. 읍/면

D4. 목사님 교회는 어느 교회에 속한가요?(단수응답)

- 1) 자립교회 2) 미자립교회

- 끝까지 응답해 주셔서 대단히 감사드립니다 -

## 넘버즈 칼럼

# 통계로 보는 코로나 이후 한국 사회와 교회의 변화

지용근

목회데이터연구소 대표

지난 2020년 전 세계를 강타한 코로나19가 우리의 일상생활 뿐 아니라 전 사회 영역에 영향을 미치고 있다. 코로나 이전, 비대면 문화가 유통과 소비 시장에 국한되어 서서히 확장되어 왔다면, 2020년 코로나는 유통 뿐 아니라, 종교, 문화, 교육, 비즈니스, 직장생활, 여행, 의료 등 사회 전반에 비대면 문화를 증폭시켰다. 코로나로 인해 앞으로 '비대면' 즉 '언컨택트' 문화가 급속도로 확산될텐데 한국교회가 이 엄중한 시대변화에 어떻게 대응하는가가 성장과 쇠퇴의 분기점이 될 듯 하다. 여기서는 언컨택트 문화가 이전부터 오고 있었다는 것, 또 이와 관련된 한국교회를 둘러싼 환경변화에 대해 알아보고, 다음으로 코로나 현상 속에서의 한국교회 상황 그리고 이를 돌파해야 할 한국교회의 과제에 대해 통계 자료를 기반으로 전개해 나가겠다.

### 1. 언컨택트 문화, 코로나 이전부터 빠르게 진행되어 왔다

매년 11월이면 서울대 소비자학과 교수팀이 펴낸 “트렌드코리아”라는 책이 나오는데, 2017년 말에 출판한 ‘트렌드코리아 2018’에서 우리에게 생소한 단어 하나가 소개됐다. “언택트(Un+tact)”이다. 이 단어는 접촉이라는 의미의 컨택트(Contact)와 반대를 뜻하는 언(Un)을 붙인 ‘접촉하지 않는다’는 합성어이다. ‘언택트’는 사람과 사람 사이의 만남을 대체해 주는 기술이 생활 속에 확산되는 현상을 말하는데, 버거킹 같은 매장에서 기계로 메뉴를 주문하는 키오스크나 VR(가상현실) 쇼핑, 무인 택배함 ‘스마일박스’ 등이 언택트 기술의 예이다. 현대카드와 현대캐피탈에서 지난 2017~2019년 사이에 언택트 서비스를 제공하는 가맹점 15곳의 매출 추이를 분석한 결과, 67억 원에서 359억 원으로 2년간 약 5배의 성장을 기록한 것으로 나타났다. 주로 20-30대 젊은층 사이에 벌어진 일임으로 50대 이상 교회 리더십들은 생소한 이야기처럼 들릴 것이다. 이렇듯 비대면 현상은 이미 수 년 전부터 우리 사회에 발생해 확장되어 왔다. 의도치 않은 우연한 계기가 변화하는 흐름의 속도를 가속화시키듯 코로나19가 이미 확장세를 탄 언택트 트렌드의 속도를 보다 더 가속화시키는 티핑 포인트(Tipping point) 역할을 할 것으로 예상된다.<sup>1)</sup>

이러한 비대면 문화 확산의 몇 가지 예를 더 들어보겠다. 2017년 우리가 그동안 경험하지 못했던 새로운 은행이 등장했다. 바로 카카오뱅크이다. 오프라인 지점이 없는 온라인으로 운영하는 은행인데 이 은행이 개점 1년 만에 680만 명의 가입자를 기록하더니 2018년에는 1,000만 명을 넘기고 작년 말에는 1,128만 명까지 기록했다. 은행 구좌를 개설할 수 있는 인구 4,400만 명 중 26%가 눈에 보이지 않는 이 은행을 이용하고 있는 것이다. 우리 사회가 급격하게 비대면 사회로 진입하고 있다는 것을 단적으로 보여주는 예이다.

2018년 미국의 빌보드200 차트에 외국어 노래가 두 번이나 1위를 차지하는 일이 일어났다. 그런데 이 노래는 돈을 들여 광고를 제작하지 않았고 단지 노래하는 동영상을 찍어 유튜브에 올린 것이 전부였다. 바로 BTS다. BTS는 ARMY라는 팬클럽이 있는데 1,000만 명이 넘는다. 이들이 자발적으로 온라인 마케터가 되어 전 세계에 BTS 노래를 퍼 나르고 즐기고 있는 것이다. 세종대왕 이후에 이렇게 많은 사람들에게 한글을 전파한 영웅은 없다.

1) 김용섭, 『언컨택트』(서울: 퍼블리온, 2020) 7-13.

한 가지 더 소개한다면, 2017년 온라인 게임의 월드컵이라 불리는 롤드컵 결승전이 중국 상해에서 열렸다. 마침 한국 팀끼리 결승전을 치뤘는데, 이 때 전 세계 시청자 수가 놀랍게도 8,000만 명이나 되었다. 그해 겨울 평창 동계올림픽 개막식의 전 세계 시청자 수가 1,000만 명인 점을 생각하면 롤드컵이라는 e스포츠가 어느 정도 열기와 인기였는지 짐작할 수 있다. 어떤 대학생이 이 결승전을 시청하고 있는데, 아버지가 방에 들어오시더니 “이제는 게임을 하다 하다 TV 중계까지 보냐? 도대체 뭐가 되려고 그러냐?” 했단다. 그러더니 아버지는 거실에서 유럽 프리미어 축구를 보셨다는 이야기가 있다. 이 정도 되면 축구는 스포츠이고 게임은 마약이란 이야기가 하기 어려워진다. 앞으로 이렇게 게임을 즐기는 세대가 다음 세대 비대면 세계를 끌고 갈 주역이 될 것이기 때문이다.<sup>2)</sup>

이 비대면 문화가 코로나 이전 어디까지 진행됐는지 단면적으로 보여줄 수 있는 지표가 하나 있다. 세계 경제를 이끌어가고 있는 주요 기업의 비즈니스 유형이다. 영국의 글로벌 회계컨설팅 회사인 PWC가 2019년에 발표한 세계 10대 기업 중 무려 7개가 비대면 비즈니스를 하는 기업이다. 마이크로소프트, 애플, 아마존, 구글, 페이스북, 알리바바, 텐센트이다. 코로나 이전부터 세계는 이미 비대면으로 가고 있다는 증거이다.

## 2. 코로나 이전 한국 교회를 둘러싼 환경 변화

### 1) 1인 체제

전통적으로 우리나라의 가구 구성을 보면 ‘부부+자녀’가구가 항상 1위 비중을 차지했다. 그런데 이 법칙이 작년에 깨졌다. 1인 가구가 1위 가구 유형이 된 것이다. 통계청 ‘장래가구 특별추계 2017~2047년’(2019.12.16.)에 따르면, 2019년 ‘1인 가구’ 비중은 전체 가구 유형 중 29.8%를 차지했고, 뒤를 이어 ‘부부+자녀’ 29.6%, 부부 16.3%였다. 아마도 1인 가구 비중은 점점 더 늘어날 것으로 추정된다. 이런 1인 가구 증가 현상은 우리 사회의 여러 측면에서 변화가 불가피함을 의미한다. 혼밥, 혼술, 혼트, 혼영 등 혼자 활동하는 ‘나홀로 문화’가 사회 속에 정착되는 것을 뜻하며, 따라서 사회 시스템도 이러한 나홀로 문화에 적합하게 조정되어 갈 것이다.

이와 관련 엠베레인 트렌드 모니터 조사 결과, 친구가 많을수록 좋다는 생각(34%)보다 ‘그렇지 않다’는 생각(50%)이 더 많고, 가끔씩 인간관계를 정리할 필요성을 느끼는 사람이 58%나 되는 것으로 나타났다. 관계를 축소하면서 그 관계를 스마트폰으로 대체하려는 경향이 뚜렷한데, 휴식을 취할 때 대다수가 스마트폰을 보며(92%), 심지어는 누워서 잠들기 전까지 스마트폰을 보는 경우가 87%, 궁금한게 있으면 옆 사람에게 물어보지 않고 스마트폰으로 검색하는 경우가 86%나 돼, 그야말로 스마트폰이 가장 친한 벗이 되어 버렸다. 스마트폰에게 걸을 내어주면서 인간관계가 소홀해질 수 밖에 없는데, 이제는 적극적으로 혼자되고 싶어하는 욕구가 강해져, ‘남자나 여자나 혼자 살아도 별 지장이 없는 시대다’ 79%, 혼자 시간을 보낼 때 62% 등으로 나홀로 생활에 대해 긍정적이며, 나아가 이전 ‘나를 모르는 사람이 편하다’는 인식이 48%나 될 정도로 인간관계에 대한 생각이 변하고 있음을 알 수 있다. 교회의 경우 1인 가구 교인이 지속적으로 증가할텐데, 전통적으로 교회는 가족 중심의 문화가 지배적이어서 1인 가구가 적응하기가 쉽지 않은 게 현실이다. 교회가 적극적으로 1인 가구를 배려하고 이들의 외로움을 나누는데 정책을 펴 나가야 할 것이다.

### 2) 모바일 미디어 시대의 도래

한국언론진흥재단에서 매년 일반국민(5000명)을 대상으로 ‘언론수용자 의식조사’를 실시하는데, 작년에 발표한 미디어별 이용률(1주간)을 보면, 전통적으로 TV가 줄곧 강세이지만 모바일 인터넷 이용률이 87%로 TV(92%)를 거의 따라온 것으로 나타났다. 다음으로 카카오톡 같은 메신저 서비스 이용률이 80%로 이 역시 대부분의 국민이 이용하고 있는 것으로 조사됐다. 이 조사에서 주목할 것은 바로 유튜브 같은 온라인 동영상 플랫폼인데 2018년

1) 김용섭, 『언컨택트』(서울: 퍼블리온, 2020) 7-13.

34%에서 2019년 47%로 크게 성장한 수치를 보이고 있다.

최근 한국기독교목회자협의회에서 개신교인들을 대상으로 실시한 ‘코로나19의 한국 교회 영향도 조사’에서 주일 집에서 온라인 또는 방송 예배 드린 사람을 대상으로 이용 매체를 질문한 결과, 모바일 이용률이 41%로 PC(33%)와 TV(26%)를 넘어선 것으로 나타났다. ‘모바일 미디어 시대’가 도래한 것이다. 이미 모바일로 찬양하고 모바일로 기도하고 모바일로 말씀 듣고 모바일로 헌금하는 ‘모바일 크리스천’이 생겨나기 시작했는데, 코로나19가 이를 크게 확산시킨 계기가 된 것이다.

「포노 사피엔스」의 저자 최재봉 교수는 그의 책에서 2007년 아이폰이 등장한 후 10년 만에 전 세계 40% 인구인 36억 명이 스마트폰을 사용하게 됐는데, 스마트폰을 가리켜 ‘새로운 문명의 탄생’으로 부른다. 인간에게 스마트폰은 뇌이고 손이 되어 버렸기 때문에 그는 이 새로운 문명을 이해하느냐의 여부에 따라 앞으로 전개될 4차 산업혁명 시대에 살아남을 수 있느냐 없느냐의 명운이 달려 있다고 말한다. 한국 교회에게도 분명 메시지가 있다. 예배, 교육, 행정, 소통, 구제 등 목회활동 전반에 걸쳐 모바일을 어떻게 얼마나 활용하는가가 앞으로 성패의 관건이 될 것은 분명한 것 같다.

### 3. 코로나 속의 한국 교회 상황

#### 1) 코로나19의 개신교인 영향도 조사

코로나19 확진자가 계속 발생되었던 4월 초 한국기독교목회자협의회/한국기독교언론포럼에서 개신교인 1,000명을 대상으로 한 ‘코로나19의 한국 교회 영향도 조사’ 결과를 발표했는데, 온라인 예배실태에 대해 최초 조사 자료라서 교계에서 큰 관심을 받았다. 주요 결과를 살펴보면, 온라인/방송/가정 예배자에게 교회에 가지 않고 가정에서 예배를 드린 소감을 물었는데, ‘가족이 함께 예배를 드려 좋았다’ 90%, ‘주일날 시간이 많이 남아 여유가 있어 좋았다’ 74%로 긍정적인 반응을 보인 반면, ‘교회에 못가는 아쉬움으로 몽클함/눈물이 났다’ 54%, ‘교회에서 드리는 예배가 얼마나 소중한지 느꼈다’ 82%로 교회 못가는 아쉬움을 함께 느껴 양가 감정을 보였다(그림 1).

[그림1] 온라인/방송/가정 예배자의 속성별 평가(그렇다 비율)

(%)

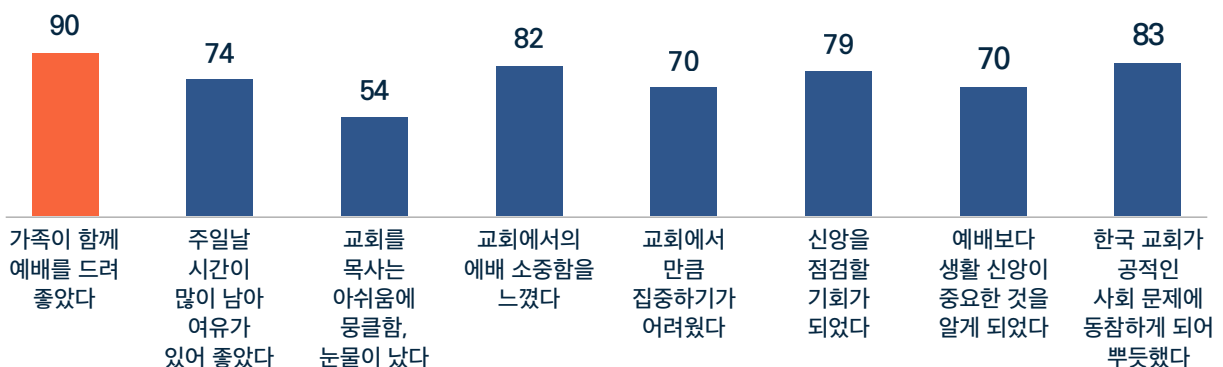

\*자료 출처 : 한국기독교목회자협의회/한국기독교언론포럼, '코로나19의 한국 교회 영향도 조사' 2020.04.10.(전국 개신교인 1000명, 온라인조사, 2020.04.02.~06)

갑자기 온라인 예배를 드리면서 개신교인들은 주일성수에 대해 어떤 생각을 하게 됐을까? 이에 대해 물어보았는데, ‘주일 예배는 반드시 교회에서 드려야 한다’ 41%, ‘온라인 예배 또는 가정 예배로도 대체할 수 있다’ 55%로 주일 예배를 반드시 교회에서 드리지 않아도 된다는 생각이 절 반을 넘은 것으로 나타났다(그림2).

성도들의 생각이 바뀐 게 아니라 온라인 예배를 드리면서 자연스럽게 그런 생각이 들었다는 해석이 맞을 것 같다. 실제로 온라인/방송/가정예배 드린 자의 23%는 ‘주일에 꼭 교회에 가서 예배를 드리지 않아도 된다는 생각을 하게 됐다’고 응답하였다(그림3). 또 코로나19 종식 후 자신의 교회 출석에 대해서는 15%는 필요한 경우 온라인/가정예배로 대체할 것 같다고 응답해, 코로나가 종식되더라도 이전처럼 교회에 가서 예배를 드리지 않을 개신교인들이 어느 정도는 발생할 것으로 추정된다.

[그림2] 주일성수 의견(교회 출석자) (%)

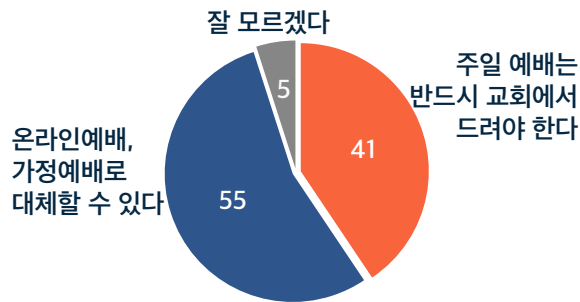

[그림3] 주일성수 생각 변화(현장 예배 중단자) (%)

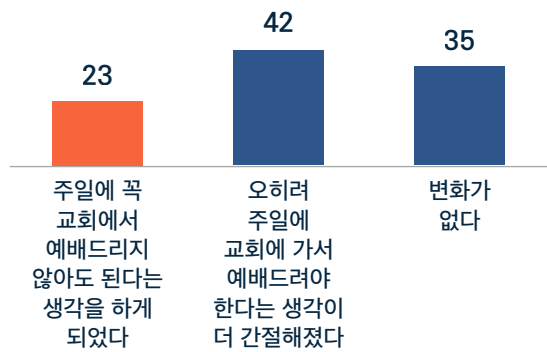

\*자료 출처 : 한국기독교목회자협의회/한국기독교언론포럼, '코로나19의 한국 교회 영향도 조사' 2020.04.10.(전국 개신교인 1000명, 온라인조사, 2020.04.02.~06)

## 2) 코로나19에 대한 목회자 인식 조사

지금까지 온라인 예배 전환 후 개신교인의 인식을 알아보았다. 그럼 목회자들은 코로나19를 겪으면서 어떤 생각을 하게 됐을까? 대한예수교장로회 통합총회에서 소속 목회자 1,135명을 대상으로 지난 5월 말에 코로나19 관련 긴급 여론조사를 실시했는데 그 주요 결과를 살펴보면 다음과 같다.

먼저 코로나19로 인해 헌금이 감소한 교회가 69%, 증가한 교회가 1%, 변함없는 교회가 30%로 조사됐으며(그림4), 헌금 액수 감소와 증가액을 합산하여 전체 평균값을 구하면, 28%가 감소한 것으로 나타났다. 이를 교회 규모별로 보면 차이가 나타나는데, 교회 규모가 작을수록 헌금 감소율이 더 커지고 있어, 중대형 교회보다 소형 교회가 코로나로 인해 재정적 타격이 더 심하다는 것을 알 수 있다(그림5).

[그림4] 코로나19로 인한 헌금 변화 (%)

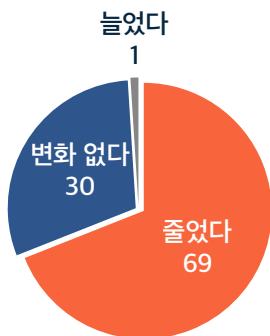

[그림5] 코로나19 이전과 비교한 평균 헌금 감소율 (교회 규모별) (%)

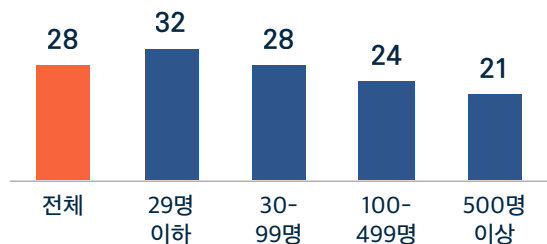

\*자료 출처 : 예장 통합 총회 '통합총회 소속 목회자 대상 포스트 코로나19 인식조사' 2020.06.15. (예장통합교단 소속 당회장 목사 1,135명, 모바일조사, 2020.05.28.~06.01.)

헌금이 감소한 교회에게 재정 조정을 해야 한다면 어디를 가장 우선적으로 할 것인지에 대해 질문한 결과, '교회행 사비/운영비'가 60%로 압도적으로 높고, 다음으로 '(목사/직원)급여/목회활동비' 21%, '상회비/노회 관련 재정 지원' 9% 등의 순으로 나타났는데, 대체로 교회 유지관리비를 먼저 줄이겠다는 의향이 높았고, 국내/해외 선교비, 교육비 등은 매우 낮은 비율을 보여, 줄여야 한다면 선교/교육비는 가장 마지막에 줄이고자 하는 의지가 보였다. 목회자들은 코로나19 이후 교인수에 대해 어떻게 생각할까? 코로나 이후 교인수 변화 예상을 물었는데, '감소할 것' 49%, '변화없을 것' 41%, '증가할 것' 5%로 절반의 목회자들이 감소할 것이라는 우려를 나타냈다(그림6). 교인수 증가와 감소를 합산하여 전체 평균 예상 감소율은 15%로 헌금 감소율(28%)보다는 상대적으로 낮은 것으로 나타났다.

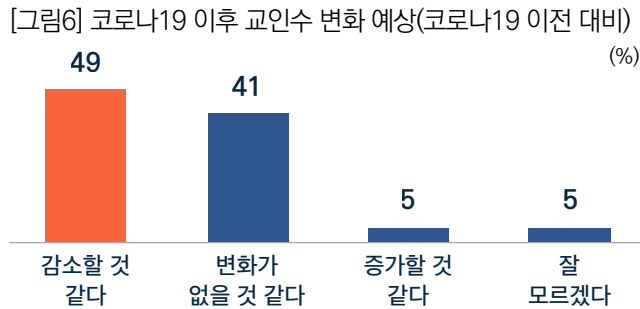

\*자료 출처 : 예장 통합 총회 '통합총회 소속 목회자 대상 포스트 코로나19 인식조사' 2020.06.15.  
(예장통합교단 소속 당회장 목사 1,135명, 모바일조사, 2020.05.28.-06.01.)

주일 예배 시 온라인 예배 동시 중계와 관련해서, 코로나 이전과 현재 그리고 코로나 종식 이후 어떻게 운영할 것인지 질문하였다. 현장 예배와 온라인 예배 중계를 동시에 운영하는 비율은 코로나 이전 6% → 현재 25% → 코로나 종식 후(계획) 19%로, 코로나가 종식된 후 코로나 이전보다는 높지만 현재 보다는 낮은 비율을 보였다. 즉 현재 현장 예배와 온라인 예배 중계를 동시에 병행하는 교회 중 코로나 종식 후에는 온라인 생중계를 중단하겠다는 교회가 27% 정도 되었다. 한편, 온라인 생중계 병행 또는 예배 후 설교 영상만 온라인으로 제공하는 등 온라인을 활용하는 비율은 코로나 이전 27% → 현재 39% → 코로나 이후 41%로 온라인 이용 의향률이 다소 증가할 것으로 예상된다(그림7).

[그림7] 코로나 이전과 이후 주일 예배 운영 변화 (%)

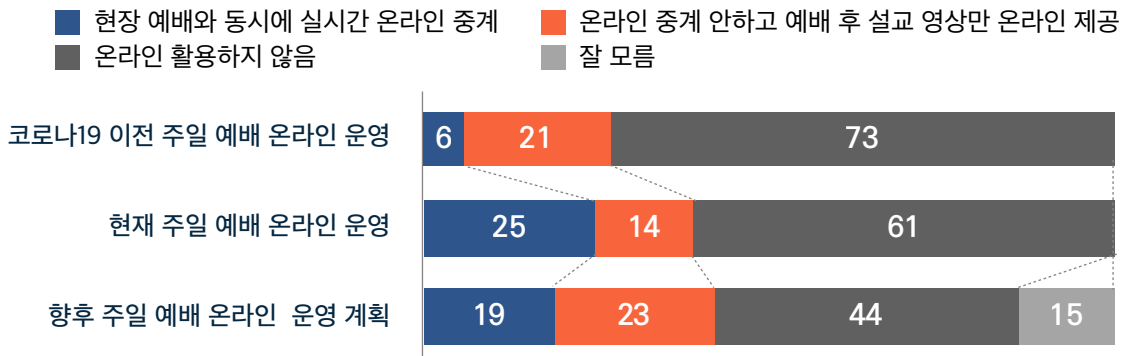

\*자료 출처 : 예장 통합 총회 '통합총회 소속 목회자 대상 포스트 코로나19 인식조사' 2020.06.15.  
(예장통합교단 소속 당회장 목사 1,135명, 모바일조사, 2020.05.28.-06.01.)

목회자들은 코로나19 이후 가장 크게 변화될 것이 무엇이라고 생각할까? 조사 결과 '출석교인수 감소'(30%)를 가장 큰 변화로 예상하고 있으며, 다음으로 '소형 교회 어려워짐' 17%, '온라인 예배/컨텐츠 활성화' 15%, '교회학교 학생 감소 가속화' 10% 등의 순으로 나타나, 코로나가 교인수 감소, 소형 교회 위협, 교회학교 위기 등을 가져올 것이라고 우려의 현장 목소리를 내고 있었다. 목회자들은 코로나 종식 이후 목회의 중점사항(중복 응답)으로 그동안 약화된 '성도간의 교제/공동체성 강화'(41%)를 가장 우선적으로 꼽았으며, 다음으로 '설교력 강화'(30%), '예식, 예전/모이는 예배 강화'(25%), '교회 공공성/지역사회 섬김'(22%), '심방/전도 강화'(18%) 등으로 나타났다(그림8). 이 결과들을 주의깊게 살펴보면 3위(공공성/지역사회 섬김)만 제외하고 1위부터 5위 응답까지 기존의 오프라인 목회 활동을 더 강화하겠다는 의지가 읽혀진다. '온라인 예배/온라인 컨텐츠 강화'는 18%로 6위였다. 앞서서의 코로나 이후 예상되는 변화로 '온라인 예배/컨텐츠 활성화'를 예상하는 목회자가 28%로 3위였는데, 예상되는 변화와 실제 대응 방안과는 어느 정도 인식의 차이를 보이고 있다.

[그림8] 코로나19 종식 이후 목회의 중점 사항(1+2순위) (%)

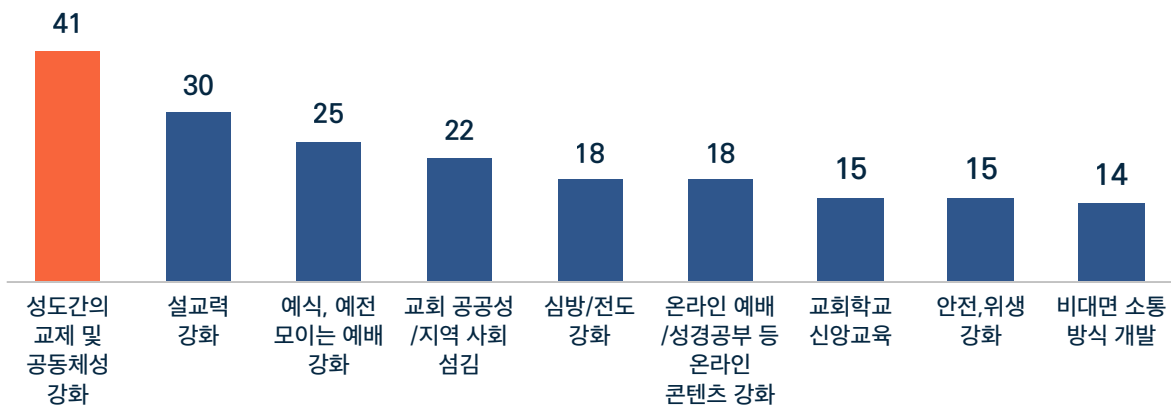

\*자료 출처: 예장 통합 총회 '통합총회 소속 목회자 대상 포스트 코로나19 인식조사' 2020.06.15. (예장통합교단 소속 당회장 목사 1,135명, 모바일조사, 2020.05.28.-06.01.)

#### 4. 비대면 시대 전환 시기에 한국 교회 과제

최근 비대면 서비스 이용 변화에 대한 국민인식조사 결과가 발표되었는데 앞으로 한국 사회가 어떤 방향으로 갈 것인지 예상할 수 있는 자료라서 소개한다. 우리나라민들에게 비대면 서비스 몇 가지를 제시하고 이용한 경험이 있는지, 앞으로 이용할 의향이 있는지, 또 이러한 비대면 서비스가 긍정적인 변화인지 부정적 변화인지 물어보았다. 다음 표1)를 보면, 비대면 서비스 종류 중에서 향후 이용 의향률이 지금까지의 경험율보다 압도적으로 높다. 또 이러한 비대면 서비스가 부정적 변화가 아니라 긍정적 변화라고 인식하는 비율이 훨씬 높다. 이런 수치는 코로나 이전에는 발견되지 않았다. 코로나가 우리의 생각을 바꿔놓은 것이다.

이러한 사회 트렌드의 급속한 변화에 한국 교회는 어디로 가야 할까? 이전처럼 다시 돌아가고 싶어도 갈 수가 없다. 새롭게 바뀐 문명에 적응해야 한다. 문제는 새롭게 바뀌는 비대면 문화가 종교 문화와 본질적으로 맞지 않는 데 있다. 비대면 문화는 기본적으로 수평적이고 상호 소통력(초연결성)이 매우 뛰어난 구조인데 반해, 전통적인 교회는 수직적이고 일방적 문화이기 때문이다. 이 문제를 해결하지 않으면 한국 교회는 새로운 문명에 제대로 대응하지 못하고 큰 어려움에 봉착할 수 있다.



[표1] 비대면 서비스 이용 경험 vs 향후 이용 의향 vs 평가 (%)

구분	실제 이용 경험	향후 이용 의향	긍정적 변화다 (긍정률)	부정적 변화다 (부정률)
1. 드라이브 쇼핑	32	74	69	6
2. 온라인 강의	43	72	63	6
3. 온라인 도서관	34	70	63	5
4. 원격 병원 진료	6	64	51	12
5. 재택 근무 / 온라인 원격 근무	14	57	64	5
6. 온라인 콘서트, 전시회 관람	14	53	50	12
7. 온라인 채용 면접	4	48	52	10
8. 온라인 종교활동	18	46	53	10
9. 온라인 지인모임	11	46	38	18
10. 온라인 경조사	4	44	37	22

\*자료 출처 : 한국리서치 여론 속의 여론, '포스트코로나, 코로나19와 비대면, 디지털사회 전환', 2020.06.03 (전국 만18세 이상 남녀, 1,000명, 온라인조사, 2020.05.08.~11)

가장 먼저 닥친 문제는 온라인 딜레마이다. 앞의 표1)에서 우리 국민은 온라인 종교활동에 대해 절반 넘게 긍정평가를 하고 있다. 이 결과를 놓고 보면, 앞으로 이제 온라인 예배로의 트렌드가 읽혀지는데, 한국 교회는 당장 올 하반기부터 '온라인의 딜레마'에 빠질 것 같다. 온라인을 하자니 교인들이 교회 출석 하지 않고 온라인 예배로 갈 것 같고, 온라인을 안하자니 온라인을 하는 다른 교회로 갈 것 같기 때문이다.

두 번째는 디지털 정보 격차 문제이다. 이 문제가 왜 한국 교회에 중요한가 하면 디지털 정보격차에 영향을 받는 여러 요인들이 있는데 그 중에 가장 큰 요인이 연령이기 때문이다. 연령이 높아질수록 디지털 환경에서 소외될 가능성이 높다. 그런데 아이러니한 것은 한국 교회의 정책과 방향을 결정하는 리더십들이 60대 이상 고령층으로 집중되어 있다는 사실이다. 2019년 예장통합교단이 발표한 총대 평균 연령은 63세이다. 60세 이상이 무려 75%나 된다. 반면 49세 이하는 1%밖에 되지 않는다. 대부분의 한국인들(83%)은 이번 코로나가 한국사회에 디지털시대 전환을 앞당길 것으로 예상하고 있고, 또 80%의 국민은 이런 디지털 시대 전환이 우리사회에 긍정적인 영향을 미친다고 생각하고 있다.(한국리서치, '코로나19와 비대면, 디지털사회 전환 조사', 2020.06.03. 만 18세 이상 전국민 1000명, 2020.05.08.~10) 이런 시대적 흐름에 한국 교회가 잘 대응하지 못할 수 있다는 우려가 바로 여기에 있다. 고령층은 비대면에 익숙하지 않다. 표2)에서 젊은층과 고령층의 비대면 서비스 이용 실태를 보라! 두 세대 간 매우 큰 격차를 보이고 있다.

[표2] 지난 1년간 디지털 서비스 이용률 (%)

연령	모바일 쇼핑	모바일 banking	음식 배달업
20대	76	83	75
30대	74	88	67
40대	58	81	50
50대	30	58	28
60대 이상	8	18	10

\*자료 출처 : 한국갤럽, '갤럽 리포트' 마켓70 제2A호 - 금융·쇼핑·생활편의 서비스 이용률 (팬데믹 이전), 2020.02.14. (전국 만 13세 이상 남녀 5,101명, 대면면접조사, 2019.07~2020.02)



모바일 쇼핑 경험율(1년간)을 보면, 20-30대는 75% 안팎인데 반해, 60대 이상은 8%로 채 10%도 되지 않는다. 중장기적으로 한국 교회 리더십 연령을 내리는 작업과 함께 현재의 고령층 리더십들이 디지털 격차를 스스로 줄이도록 교회가 돕는 일이 앞으로 점점 중요해 질 것으로 보인다.

지금 한국사회는 소득의 위기, 노후의 위기, 외로움의 위기, 불신의 위기, 정치의 위기 속에 놓여있다. 그러나 위기에는 반드시 기회도 함께 온다. 이러한 위기는 역설적으로 종교의 기회이다. 한국 교회가 이 기회를 잡아야 할 것이다. 한국 교회가 어느 사회적 주체보다도 뛰어난 위기관리 능력으로 잘 헤쳐나가 든든히 서가면서 한국사회를 복음으로 위로하고 품으면서 보다 건강한 사회를 만들어 나가기를 소망한다.

## 역대 주간 리포트 주요 내용

- 제 1호 | 인구 절벽, 그리고 개신교 인구 변화
- 제 2호 | 대한민국은 갈등 공화국(사회적 신뢰도, 갈등지수) | 종교 스윙칭
- 제 3호 | 모바일 시대가 온다(개신교인 미디어 이용 실태) | 청년층 운세보기 | 황혼 이혼
- 제 4호 | 나홀로 Life, 나는 혼자여도 좋다 | 함께 일하고 싶은 리더
- 제 5호 | 다문화 가족, 그들도 우리의 이웃이다(이주 여성 실태) | 북한 비핵화 인식
- 제 6호 | 위기의 크리스천 대학생(대학생 종교 실태) | 불법 촬영(몰카) 실태
- 제 7호 | 하루 13명, 술 때문에 죽는다(음주실태) | 청년 취업 실태
- 제 8호 | 여름휴가, 어떻게 보내십니까(교회 수련회 통계) | 남성 육아 휴직
- 제 9호 | 유튜브 훌릭 | 한일 분쟁
- 제 10호 | 흡연, 성인 남성 하루 100명 죽는다 | 55세 이상 고령층 취업 희망자
- 제 11호 | 크리스천 4명 중 1명, 교회 안 나간다 | 한국인, 정신·심리 관련 조사
- 제 12호 | 북한이탈주민, 연 가구 소득 2,000만 원 미만 40% | 2019 대한민국 영향력 있는 인물 순위
- 제 13호 | 추석, 즐겁지만 여성에게는 힘든 명절, 89% | 2040 아빠 육아경험, 고령화 통계
- 제 14호 | 한국인, 인간관계를 축소하고 있다 | 합계 출산율, 전국 초중생 방과후 학원 이용 실태
- 제 15호 | 한국인 행복도, '돈'에 과도하게 영향받고 있다 | 임금 근로자 연봉 상하위 격차 14.4배
- 제 16호 | 한국인 1일 37명 자살 | 우리나라 기부 참여율 40%(최근 1연간)
- 제 17호 | 장애인, 문화 활동 거의 못하고 있다 | 한국 부자 보고서 분석
- 제 18호 | 장애인 실태 2, '장애인 근로자, 고용 기업의 만족도 높다!' | 미국 크리스천의 담임 목사 인식 조사, 한국 국가 경쟁력 순위
- 제 19호 | 한국 사회 혐오, 심각하다 96% | 100세 시대 인식조사
- 제 20호 | 특별판(1-19호) 종합 정리
- 제 21호 | 개신교인, 전광훈 목사 긍정적 평가 13% | 한국 사회 공정성 평가 조사
- 제 22호 | 당신은 '꼰대' 입니까? | 문재인 대통령 임기 반환점, 주요 여론조사 통계
- 제 23호 | 학벌 중심 사회, 국민 절반 가까이 학력 콤플렉스 '느낀 적 있다' | 평생직장 인식 변화, 우리나라 커피 소비 인식 조사 결과
- 제 24호 | 가족 호칭, '가부장 문화가 반영됐다' 72% | 한국인이 좋아하는 인물편(분야별)
- 제 25호 | 한국인의 결혼·가정관 빠르게 변하고 있다 | 한국인이 좋아하는 브랜드(일반 국민 vs 개신교인 비교), 우리 국민 절반은 '나는 가난하다' 생각한다)
- 제 26호 | 개취를 아십니까? | 전세계 기독교 청년의 교회 인식 조사, 한국인의 기대 수명
- 제 27호 | 한국인의 기부, 불투명성이 발목 잡는다! | 2019 초중등 진로 교육 현황 조사 결과, 1인당 노동소득과 소비 간 비교
- 제 28호 | 2019 [넘버즈] Top 7
- 제 29호 | 2020년 1인 가구 대세 시대 | 미국 크리스천, 교회 출석 이유, '목사의 설교 내용' 절대적임, 한국 사회, 빈익빈 부익부 현상 뚜렷하게 나타남
- 제 30호 | 50년 뒤 한국, '국민 2명 중 1명이 노인!' | 한국인 새해 경기 및 살림살이 전망, 작년 전국시도지사 직무 평가 결과

## 역대 주간 리포트 주요 내용

- 제 31호 | 어려울 때 가장 먼저 찾는 대상, '가족' | 2020 새해 목표, 성격 변화
- 제 32호 | 이제는 착한 소비의 시대! | 2019년 한국 파송 선교사 현황, 한국인 4명 중 1명 '사소한 일에 화가 난다'
- 제 33호 | 빅데이터로 본 2019 한국 교회 | 10대 청소년, 관심·흥미 주제 찾을 때, 유튜브가 압도적, 한국인 5명 중 1명 '종종 소외감을 느낀다'
- 제 34호 | 생활의 기쁨, 가족보다 '반려동물'에서 더 얻는다! | 코로나19 사태가 가져온 일상의 변화
- 제 35호 | 외로운 대한민국, 한국인 고독 지수 78점 | 밀레니얼 세대 직장인 분석
- 제 36호 | 코로나19 관련 개신교인 여론조사 결과 분석 | 코로나19 관련 국내 주요 신학교 권고의 글 모음
- 제 37호 | 가짜 뉴스, 심각하다 89% | 총선 40일 현재 국민 여론
- 제 38호 | 한국인, 부자가 가난한 자보다 오래 산다! | 우리나라 헌혈 통계 분석, 코로나19 이후 일상의 변화들
- 제 39호 | 한국인 정치 만족도 16% | 우리나라 대학생 81%, 고등학교는 사활을 건 전장, 미혼자, '주례 없는 결혼식' 선호도 67%
- 제 40호 | 악플도 범죄다, 65% | 코로나19 이후 마스크 5부제 찬성 68%
- 제 41호 | 성인 2명 중 1명, 사이버 폭력 '피해 경험 있다' | 우리 국민 필수와 선택
- 제 42호 | '코로나 19의 한국 교회 영향도 조사' 결과
- 제 43호 | 코로나19 이후 한국 사회 신뢰도 올랐다! | 40년간 국내 주요 물품/서비스 가격 변화, 한국인의 의심병
- 제 44호 | 한국의 여성 가사노동, 부담스럽다' 57% | 코로나19 관련 미국 여론조사 분석 결과
- 제 45호 | 한국의 아동 행복도, OECD 최하위권! | 21대 총선 결과 분석
- 제 46호 | 한국의 부모, '다시 태어나도 내 자녀의 부모로 태어나고 싶다' 69% | 코로나19 관련 6개국 비교 조사 결과, 외모·성형에 대한 국민 인식 조사 결과
- 제 47호 | 우리의 가난한 이웃, 한부모 가정 | 기혼자 30%, 불륜 경험 '있다', 트로트 매력 '친근한 멜로디' 32%
- 제 48호 | 우리들의 아버지, 대한민국의 퇴직자들의 삶 | 포스트 코로나 시대, 통계로 보는 언택트 사회 전망
- 제 49호 | 새로운 소모임 공동체 살롱 문화의 부활! | 사회적 소수자에 대한 한국인의 인식 조사, 역사 왜곡에 대한 국민 인식 조사
- 제 50호 | 우리 사회 갑질, '심각하다' 86% | 코로나가 가져온 식품 소비의 변화, 미국 개신교인들의 목사 설교 시간에 대한 인식
- 제 51호 | 일반 국민, 온라인 종교 활동 '삶에 긍정적 변화다' 53% | 코로나 이후 직장인 점심 식사 관련 인식과 변화, 최근 10년 간 범죄 유형의 변화

# 목회데이터연구소

서울시 강남구 역삼로8길 17 현빌딩 2층

## 미션

우리는 세상과 교회를 이루고 있는 이슈, 사고방식, 그리고 트렌드를 한국 교회 목회자와 리더십에게 알리는 '정치 중립/가치 중립의 공정한 팩트 탱크'로서, 사회 여론 조사, 공공 통계 등 데이터 기반의 통계 자료를 제공합니다.

우리는 교회-사회의 대화와 소통을 풍요롭게 하고 더욱 견고하고 온전한 의사 결정을 위해 '사실'에 입각한 자료를 제공합니다.

## 후원 방법

본 연구소는 주간리포트를 제작하여 한국 교회와 한국 사회에 무료로 제공함으로써 100% 후원을 통해 운영됩니다. 이 사역에 동참해주시면 감사하겠습니다.  
(현재 후원 교회, 기관, 개인은 홈페이지에서 게시하고 있습니다).

문의 : 02-322-0726, 계좌 안내 : 하나은행 203-910046-18604(목회데이터연구소)  
후원 링크 → [클릭 하기](#)

## 섬기는 이들

김지철 목사 | 운영위원장 (미래목회와말씀연구원 이사장)

류영모 목사 | 후원이사회 회장(한소망교회 담임목사)

신원하 교수 | 연구자문위원장(고려신학대학원 원장)

## 만든 이들

지용근 | 목회데이터연구소 대표 | [ykji@mhdata.or.kr](mailto:ykji@mhdata.or.kr)

김진양 | 목회데이터연구소 부대표 | [marpro@mhdata.or.kr](mailto:marpro@mhdata.or.kr)

김준영 | 목회데이터연구소 연구원 | [jy0113@mhdata.or.kr](mailto:jy0113@mhdata.or.kr)